

SEANCE DU 13 décembre 2019

Date de la convocation : 20 novembre 2019
Nombre de membres en exercice : 143
Nombre de présents : 86
Nombre de pouvoirs : 9
Nombre de votants : 95
Secrétaire de séance : Jean PIRET

Envoyé en préfecture le 17/12/2019

Republique Française
Reçu en préfecture le 17/12/2019

Affiché le département de

Loire
ID : 071-200050276-20191213-2019_056-DE

Arrondissement de
Charolles

SLOW

Pôle d'Equilibre Territorial et Rural du Pays Charolais Brionnais
Extrait du registre des délibérations du Comité syndical

L'an deux mille dix-neuf, le treize décembre à neuf heures trente, le Comité syndical du Pôle d'Equilibre Territorial et Rural du Pays Charolais Brionnais, régulièrement convoqué, s'est réuni à Charolles, sous la présidence de Jean-Marc NESME

N°2019-56

Relevé de décisions du comité syndical du 2 juillet 2019

| COMMUNAUTE DE COMMUNES ENTRE ARROUX LOIRE ET SOMME | | | | | |
|--|-----------|---|-------------|-----------|---|
| Titulaire | | | Suppléant | | |
| Simone | BONACCHI | | Philippe | VIROT | |
| Fernand | BOUILLER | | Gilles | PROST | |
| Isabelle | CHARLEUF | | Bernard | DUFRAIGNE | |
| Chantal | DAGOUNEAU | X | Alain | BOUET | |
| Cédric | DAGUIN | | Jean-Pierre | REVERET | X |
| Jean | DELIZE | X | Jacqueline | TAILLON | |
| Roger | DESROCHES | | Michel | GENEVOIS | X |
| Armelle | DEVILLARD | X | Daniel | DELORME | |
| Jean-Paul | DRAPIER | X | Henri | GUILLEMOT | |
| Jean-Luc | FORET | X | Daniel | HANUSZEK | |
| Nicole | GARRUCHET | | Vincent | PRUDENCE | |
| GRANGER | GILBERT | X | Patrice | BERNARD | |
| Edith | GUEUGNEAU | X | Didier | CENARD | |
| Bernard | LABROSSE | X | Nathalie | CHAPUIS | |
| Michel | LACROIX | | Sylvain | BIDOLET | |
| Paulette | LALOI | X | Patrice | LHUILIER | |
| André | LAUPRETRE | | Colette | BAUDOT | |
| Guy | LAVOCAT | | Alain | ROBILLARD | |
| Claude | LEDEY | | Daniel | LALLEMAND | X |
| Christine | LIGIER | X | Corinne | BIDOLLET | |
| Dominique | LOTTE | X | Christophe | TRIVINO | |
| Bernard | MORLET | | Michel | ROUSSELET | |
| Patrick | MOUSSERIN | | Gérard | ANDREANI | |
| Gilles | NIVOT | | Sylvie | SIMONIN | |
| Jean-Luc | NIVOT | X | Sandrine | SEGAUD | |
| Serge | NIVOT | X | Elisabeth | KULIK | |
| Guillaume | PAQUIER | | Nathalie | PAGNIER | |
| Edith | PERRAUDIN | | Serge | BRIET | |
| Jean-Pierre | RAULO | X | Christine | PERRIN | |
| Guy | RAYMOND | X | Sylvie | GOURY | |
| Daniel | ROCHETTE | X | Bernard | POIZEAU | |
| Georges | ROUSSELET | X | Robert | MAUPAS | |
| Anne-Marie | ROY | X | Bruno | POUCHELET | |

| COMMUNAUTE DE COMMUNES DE SEMUR EN BRIONNAIS | | | | | |
|--|-----------|---|--------------|------------|---|
| Titulaire | | | Suppléant | | |
| Pierre | AUVOLAT | X | Guy | BEAUCHAMP | |
| François | BACIAK | | Henri | LAINÉ | |
| Brigitte | BARATHON | | Henry | GERMAIN | |
| Sandra | BRAILLON | | Jean-Charles | MARTIN | |
| Jean-Claude | BURLOT | X | Maryse | PEPELIN | |
| David | CORDEIRO | X | Bernard | CHERVIER | |
| Pierre | DURIAU | X | Evelyne | BRAILLON | |
| Claire | GAGET | X | Louis | LAROCHE | |
| Isabelle | LAGOUTTE | X | Noah | LAGOUTTE | |
| Jean-Paul | LAMOTTE | X | Jean-Paul | RICHARD | X |
| André | MAMESSIER | X | Philippe | CORNELOUP | |
| Georges | MATHIEU | X | Daniel | VINCENT | |
| Anne | NEYRAND | | François | de BELIZAL | X |
| Jean- | PEGUET | X | Isabelle | MONTAGNE | |
| Charles | VERNAY | X | Christophe | ROBIN | |

| COMMUNAUTE DE COMMUNES LA CLAYETTE CHAUFFAILLES EN BRIONNAIS | | | | | |
|--|-----------|---|-------------|-------------|---|
| Titulaire | | | Suppléant | | |
| Bernard | AUGAGNEUR | X | Michel | DUPOND | |
| Bernard | BAJARD | X | PASCAL | AUCLAIR | |
| Marie-Christine | BIGNON | X | MICHEL | MARCHAND | |
| Claude | BODET | | DANIEL | DESCHAINTRE | |
| Pierre | BODET | | SYLVIE | DELANGLE | |
| Jean-Luc | CHANUT | | BERNARD | GUITTAT | |
| Yves | CHETAIL | X | MICHEL | GAUTHERON | |
| Michel | CINQUIN | X | VALERIE | LAPALUS | |
| Bertrand | COLLAUDIN | | CHRISTINE | MILLET | |
| Christian | DAUBARD | | DANIEL | COUTURIER | |
| Christine | DELILLE | | REMY | FRUCTUS | |
| Henri | DUCARRE | X | Michel | MALFONDET | |
| Arnau | DURIX | | MICHEL | CANNET | |
| Christian | DURY | | GERARD | BALLIGAND | |
| Serge | GALLON | | NICOLAS | GEOFFRAY | |
| Christian | GONDY | | ANDRE | PERRET | |
| Bernard | GRISARD | X | Jean-Louis | MARCHAND | |
| Franck | JEAMES | | GERARD | BUISSON | |
| Pascal | LABROSSE | | GEORGES | CHETAIL | |
| Daniel | LAROCHE | X | SYLVIANE | LIARD | |
| Gilles | LUCARELLA | | FRANCK | PIREZ | |
| Jean-Paul | MALATIER | | PIERRE | PHILIBERT | X |
| Pascale | MALHERBE | X | Jean-Claude | CHATAIGNIER | |
| Pierre | MATHIEU | | Jean-Yves | CHAVANON | |
| Isabelle | MOREL | X | Marguerite | SAMBARDIER | |
| Philippe | PAPERIN | | Jean-Yves | FACHINETTI | |
| Guy | PEGON | | MARTINE | BESSON | |
| Bernard | PLASSON | X | Jérôme | DEBARREIX | |
| Guy | POISEUIL | X | NATHALIE | MARTIN | |
| Robert | THOMAS | X | FLORENCE | GAYOT | |
| Dominique | VAIZAND | | MICHEL | SALOMON | X |
| Jean-Claude | VASSAN | | Jean-Pierre | DECOMBE | |
| René | VINCENT | | Jean-René | BLANCHARD | |

| COMMUNAUTE DE COMMUNES DU CANTON DE MARCIGNY | | | | | |
|--|------------|---|-------------|-----------|---|
| Titulaire | | | Suppléant | | |
| Bernadette | BAILLY | X | Patricia | CHEVALIER | |
| Cathy | BAILLY | X | Jean-Claude | DUBOUIS- | X |
| Alain | CHEMY | X | Georges | PROST | |
| Lucien | DEMEULE | | Gérard | PERRIER | |
| Marcel | DESVIGNES | | Martine | ACEDO | |
| Jean-Claude | DUCARRE | X | Jean-Claude | SEILLER | |
| Christian | GENTY | | Patrick | PERRUCAUD | |
| Henri | JAQUIT | | Marc | MOUILLAUD | |
| Michel | MATHIAS | | Michel | JULIEN | |
| Eric | NEVERS | X | Bruno | SABOT | |
| Thierry | NIGAY | | Christophe | PEGON | |
| Michel | PERETTE | | Alain | MARINIER | |
| Jean-Marc | POMMIER | | Sébastien | BEAUCHAMP | |
| Louis | PONCET | | Carole | CHENUET | |
| Claude | SENECAILLE | X | Monique | CLEMENT | |

Envoyé en préfecture le 17/12/2019

Reçu en préfecture le 17/12/2019

Affiché le

SLOW

ID : 071-200050276-20191213-2019_056-DE

| COMMUNAUTE DE COMMUNES LE GRAND CHAROLAIS | | | | | | | | | |
|---|----------|-----------|--------------|-----------|--------------|------------------|---|---------------|---------------|
| Titulaire | | Suppléant | | Titulaire | | Suppléant | | | |
| André | ACCARY | X | Michel | TRAVELY | Joël | GUYOT CAILA | X | Michèle | BONNOT |
| Louis | ACCARY | X | Patrick | BERLAN | François | JOLY | X | Martine | GINET |
| Danielle | BAUDIN | X | Jean-Pierre | GAUTHIER | Gérard | LALLEMENT | | Fabienne | PICHARD |
| Daniel | BERAUD | | André | JARRIER | Joël | LAMBOEUF | | Alain | MIMEUR |
| Pierre | BERTHIER | X | Eric | BRUN | Christian | LAROCHE | | Cyrille | DUCERF |
| Jean-Yves | BICHET | | Jean-Michel | ROSSAT | Michel | LASSOT | X | Daniel | PALLOT |
| Georges | BORDAT | X | Jean | JACOB | Bernard | LAUGERE | X | David | BEME |
| Patrick | BOUILLON | X | Patrice | DELORME | Régis | LAURENT | | Jean | DUCRET |
| Eric | BRAZ | | Philippe | GAY | Pascal | LOPES LIMA de | | Gérard | BOUTIN |
| Hubert | BURTIN | X | Marie-Claude | FOREST | Nicolas | LORTON | | Robert | KLEINGAERTNER |
| Jacky | COMTE | | Pascale | DUPONT | Daniel | MELIN | | Didier | NAVETAT |
| André | COTTIN | X | Laurence | GUINET | Annie-France | MONDELIN | | René | LEPOT |
| Jean-Bernard | DESCHAMP | X | Pierre | URCISSIN | Jean-Marc | NESME | X | Jean-Baptiste | LEFORT |
| Martine | DESPLANS | X | Didier | BOUILLLOT | Dominique | NUGUE | | Christian | QUELIN |
| Pierre | DUCERF | X | Françoise | BERTHIER | Patrick | PAGES | X | Maurice | ROUGELET |
| Gérard | DUCHET | | Gérard | AUPOIL | Noël | PALLOT | X | Philippe | BALLIGAND |
| Paul | DUMONTET | X | Paul | JUSSEAU | Michel | PELLIER | X | Agnès | FREULET |
| Philippe | DUMOUX | X | Florence | de CHANAY | Jean | PIRET | X | Pierre | DELACOURT |
| Roger | DURAND | X | Daniel | PACAUD | Elisabeth | PONSOT | X | Laurent | DESROCHES |
| François | FORET | X | Régis | GAUTHERON | Pascal | RAMEAU | | Bernard | JAILLOT |
| Fabien | GENET | X | Magali | DUCROISET | Emmanuel | REY | X | Sylvianne | BONNOT |
| Gérald | GORDAT | | Edith | TERRIER | André | RIBOULIN | | Armand | FORGEAT |
| Gilles | GUERIN | | Marc | BAJARD | Didier | ROUX | | Paul | SAGE |
| | | | | | Daniel | THERVILLE | | Corinne | MARTIN |

Liste des Pouvoirs

| | | | | | | | | | |
|-----------|----------|-----------------|-------------------|---------|----------|-----------|-----------------|-----------|-----------------|
| ROUX | Didier | donne pouvoir à | BOUILLON | Patrick | BONACCHI | Simone | donne pouvoir à | GARRUCHET | Nicole |
| PONCET | Louis | donne pouvoir à | SENECAILLE | Claude | BACIAK | François | donne pouvoir à | PEGUET | Jean-François |
| THERVILLE | Daniel | donne pouvoir à | GUYOT de CAILA | Joël | DURIX | Arnaud | donne pouvoir à | BIGNON | Marie-Christine |
| PAPERIN | Philippe | Donne pouvoir à | GRISARD | Bernard | NUGUE | Dominique | donne pouvoir à | DURAND | Roger |
| PERRAUDIN | Edith | donne pouvoir à | GUEUGNEAU | Edith | | | | | |

Rapporteur : Jean-Marc NESME

Il est proposé d'approuver le compte rendu du Comité Syndical du 2 juillet 2019 adressé par mail avec les convocations.

**Le Comité, après en avoir délibéré à l'unanimité des présents et représentés,
Approuve le compte rendu du comité syndical du 2 juillet 2019.**

Fait à Paray le Monial, le 16 décembre 2019

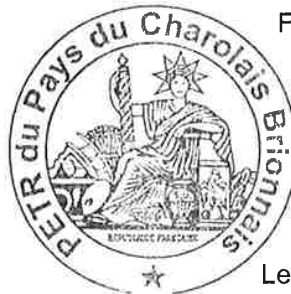

Le Président,

M Nesme

Jean-Marc NESME

Pôle d'Equilibre Territorial et Rural du Pays Charolais Brionnais
Extrait du registre des délibérations du Comité syndical

L'an deux mille dix-neuf, le treize décembre à neuf heures trente, le Comité syndical du Pôle d'Equilibre Territorial et Rural du Pays Charolais Brionnais, régulièrement convoqué, s'est réuni à Charolles, sous la présidence de Jean-Marc NESME

N°2019-57

Décisions du Bureau et avis SCoT

| COMMUNAUTE DE COMMUNES ENTRE ARROUX LOIRE ET SOMME | | | | | |
|--|------------|---|-------------|-----------|---|
| Titulaire | | | Suppléant | | |
| Simone | BONACCHI | | Philippe | VIROT | |
| Fernand | BOULLER | | Gilles | PROST | |
| Isabelle | CHARLEUF | | Bernard | DUFRAIGNE | |
| Chantal | DAGOULNEAU | X | Alain | BOUET | |
| Cédric | DAGUIN | | Jean-Pierre | REVERET | X |
| Jean | DELIZE | X | Jacqueline | TAILLON | |
| Roger | DESROCHES | | Michel | GENEVOIS | X |
| Armelle | DEVILLARD | X | Daniel | DELORME | |
| Jean-Paul | DRAPIER | X | Henri | UILLEMOT | |
| Jean-Luc | FORET | X | Daniel | HANUSZEK | |
| Nicole | GARRUCHET | | Vincent | PRUDENCE | |
| GRANGER | GILBERT | X | Patrice | BERNARD | |
| Edith | GUEUGNEAU | X | Didier | CENARD | |
| Bernard | LABROSSE | X | Nathalie | CHAPUIS | |
| Michel | LACROIX | | Sylvain | BIDOLET | |
| Paulette | LALOI | X | Patrice | LHUILIER | |
| André | LAUPRETRE | | Colette | BAUDOT | |
| Guy | LAVOCAT | | Alain | ROBILLARD | |
| Claude | LEDEY | | Daniel | LALLEMAND | X |
| Christine | LIGIER | X | Corinne | BIDOLLET | |
| Dominique | LOTTE | X | Christophe | TRIVINO | |
| Bernard | MORLET | | Michel | ROUSSELET | |
| Patrick | MOUSSERIN | | Gérard | ANDREANI | |
| Gilles | NIVOT | | Sylvie | SIMONIN | |
| Jean-Luc | NIVOT | X | Sandrine | SEGAUD | |
| Serge | NIVOT | X | Elisabeth | KULIK | |
| Guillaume | PAQUIER | | Nathalie | PAGNIER | |
| Edith | PERRAUDIN | | Serge | BRIET | |
| Jean-Pierre | RAULO | X | Christine | PERRIN | |
| Guy | RAYMOND | X | Sylvie | GOURY | |
| Daniel | ROCHETTE | X | Bernard | POIZEAU | |
| Georges | ROUSSELET | X | Robert | MAUPAS | |
| Anne-Marie | ROY | X | Bruno | POUCHELET | |

| COMMUNAUTE DE COMMUNES DE SEMUR EN BRIONNAIS | | | | | |
|--|-----------|---|--------------|------------|---|
| Titulaire | | | Suppléant | | |
| Pierre | AUVOLAT | X | Guy | BEAUCHAMP | |
| François | BACIAK | | Henri | LAINÉ | |
| Brigitte | BARATHON | | Henry | GERMAIN | |
| Sandra | BRAILLON | | Jean-Charles | MARTIN | |
| Jean-Claude | BURLOT | X | Maryse | PEPELIN | |
| David | CORDEIRO | X | Bernard | CHERVIER | |
| Pierre | DURIAU | X | Evelyne | BRAILLON | |
| Claire | GAGET | X | Louis | LAROCHE | |
| Isabelle | LAGOUTTE | X | Noah | LAGOUTTE | |
| Jean-Paul | LAMOTTE | X | Jean-Paul | RICHARD | X |
| André | MAMESSIER | X | Philippe | CORNELOUP | |
| Georges | MATHIEU | X | Daniel | VINCENT | |
| Anne | NEYRAND | | François | de BELIZAL | X |
| Jean- | PEGUET | X | Isabelle | MONTAGNE | |
| Charles | VERNAY | X | Christophe | ROBIN | |

| COMMUNAUTE DE COMMUNES LA CLAYETTE CHAUFFAILLES EN BRIONNAIS | | | | | |
|--|-----------|---|-------------|-------------|---|
| Titulaire | | | Suppléant | | |
| Bernard | AUGAGNEUR | X | Michel | DUPOND | |
| Bernard | BAJARD | X | PASCAL | AUCLAIR | |
| Marie-Christine | BIGNON | X | MICHEL | MARCHAND | |
| Claude | BODET | | DANIEL | DESCHAINTE | |
| Pierre | BODET | | SYLVIE | DELANGLE | |
| Jean-Luc | CHANUT | | BERNARD | GUITTAT | |
| Yves | CHETAIL | X | MICHEL | GAUTHERON | |
| Michel | CINQUIN | X | VALERIE | LAPALUS | |
| Bertrand | COLLAUDIN | | CHRISTINE | MILLET | |
| Christian | DAUBARD | | DANIEL | COUTURIER | |
| Christine | DELILLE | | REMY | FRUCTUS | |
| Henri | DUCARRE | X | Michel | MALFONDET | |
| Arnaud | DURIX | | MICHEL | CANNET | |
| Christian | DURY | | GERARD | BALLIGAND | |
| Serge | GALLON | | NICOLAS | GEOFFRAY | |
| Christian | GONDY | | ANDRE | PERRET | |
| Bernard | GRISARD | X | Jean-Louis | MARCHAND | |
| Franck | JEAMES | | GERARD | BUISSON | |
| Pascal | LABROSSE | | GEORGES | CHETAIL | |
| Daniel | LAROCHE | X | SYLVIANE | LIARD | |
| Gilles | LUCARELLA | | FRANCK | PIREZ | |
| Jean-Paul | MALATIER | | PIERRE | PHILIBERT | X |
| Pascale | MALHERBE | X | Jean-Claude | CHATAIGNIER | |
| Pierre | MATHIEU | | Jean-Yves | CAVANON | |
| Isabelle | MOREL | X | Marguerite | SAMBARDIER | |
| Philippe | PAPERIN | | Jean-Yves | FACHINETTI | |
| Guy | PEGON | | MARTINE | BESSON | |
| Bernard | PLASSON | X | Jérôme | DEBARREIX | |
| Guy | POISEUIL | X | NATHALIE | MARTIN | |
| Robert | THOMAS | X | FLORENCE | GAYOT | |
| Dominique | VAIZAND | | MICHEL | SALOMON | X |
| Jean-Claude | VASSAN | | Jean-Pierre | DECOMBE | |
| René | VINCENT | | Jean-René | BLANCHARD | |

| COMMUNAUTE DE COMMUNES DU CANTON DE MARCIGNY | | | | | |
|--|------------|---|-------------|-----------|---|
| Titulaire | | | Suppléant | | |
| Bernadette | BAILLY | X | Patricia | CHEVALIER | |
| Cathy | BAILLY | X | Jean-Claude | DUBOUIS- | X |
| Alain | CHEMY | X | Georges | PROST | |
| Lucien | DEMEULE | | Gérard | PERRIER | |
| Marcel | DESVIGNES | | Martine | ACEDO | |
| Jean-Claude | DUCARRE | X | Jean-Claude | SEILLER | |
| Christian | GENTY | | Patrick | PERRUCAUD | |
| Henri | JAQUIT | | Marc | MOULLAUD | |
| Michel | MATHIAS | | Michel | JULIEN | |
| Eric | NEVERS | X | Bruno | SABOT | |
| Thierry | NIGAY | | Christophe | PEGON | |
| Michel | PERETTE | | Alain | MARINIER | |
| Jean-Marc | POMMIER | | Sébastien | BEAUCHAMP | |
| Louis | PONCET | | Carole | CHENUET | |
| Claude | SENECAILLE | X | Monique | CLEMENT | |

Envoyé en préfecture le 17/12/2019

Reçu en préfecture le 17/12/2019

Affiché le

SLOW

ID : 071-200050276-20191213-2019_57-DE

COMMUNAUTE DE COMMUNES LE GRAND CHAROLAIS

| Titulaire | | | Suppléant | |
|--------------|----------|---|--------------|-----------|
| André | ACCARY | X | Michel | TRAVELY |
| Louis | ACCARY | X | Patrick | BERLAN |
| Danielle | BAUDIN | X | Jean-Pierre | GAUTHIER |
| Daniel | BERAUD | | André | JARRIER |
| Pierre | BERTHIER | X | Eric | BRUN |
| Jean-Yves | BICHET | | Jean-Michel | ROSSAT X |
| Georges | BORDAT | X | Jean | JACOB |
| Patrick | BOUILLON | X | Patrice | DELORME |
| Eric | BRAZ | | Philippe | GAY |
| Hubert | BURTIN | X | Marie-Claude | FOREST |
| Jacky | COMTE | | Pascale | DUPONT X |
| André | COTTIN | X | Laurence | GUINET |
| Jean-Bernard | DESCHAMP | X | Pierre | URCISSIN |
| Martine | DESPLANS | X | Didier | BOUILLOT |
| Pierre | DUCERF | X | Françoise | BERTHIER |
| Gérard | DUCHET | | Gérard | AUPOIL |
| Paul | DUMONTET | X | Paul | JUSSEAU |
| Philippe | DUMOUX | X | Florence | de CHANAY |
| Roger | DURAND | X | Daniel | PACAUD |
| François | FORET | X | Régis | GAUTHERON |
| Fabien | GENET | X | Magali | DUCROISET |
| Gérald | GORDAT | | Edith | TERRIER X |
| Gilles | GUERIN | | Marc | BAJARD X |

| Titulaire | | | Suppléant | |
|--------------|------------------|---|---------------|---------------|
| Joël | GUYOT CAILA | | | |
| François | JOLY | X | Martine | GINET |
| Gérard | LALLEMENT | | Fabienne | PICHARD |
| Joël | LAMBOEUF | | Alain | MIMEUR |
| Christian | LAROCHE | | Cyrille | DUCERF |
| Michel | LASSOT | X | Daniel | PALLOT |
| Bernard | LAUGERE | X | David | BEME |
| Régis | LAURENT | | Jean | DUCRET |
| Pascal | LOPES LIMA de | | Gérard | BOUTIN |
| Nicolas | LORTON | | Robert | KLEINGAERTNER |
| Daniel | MELIN | | Didier | NAVETAT |
| Annie-France | MONDELIN | | René | LEPOT X |
| Jean-Marc | NESME | X | Jean-Baptiste | LEFORT |
| Dominique | NUGUE | | Christian | QUELIN |
| Patrick | PAGES | X | Maurice | ROUGELET |
| Noël | PALLOT | X | Philippe | BALLIGAND |
| Michel | PELLIER | X | Agnès | FREULET |
| Jean | PIRET | X | Pierre | DELACOURT |
| Elisabeth | PONSOT | X | Laurent | DESROCHES |
| Pascal | RAMEAU | | Bernard | JAILLOT X |
| Emmanuel | REY | X | Sylvianne | BONNOT |
| André | RIBOULIN | | Armand | FORGEAT |
| Didier | ROUX | | Paul | SAGE |
| Daniel | THERVILLE | | Corinne | MARTIN |

Liste des Pouvoirs

| | | | | | | | | | |
|-----------|----------|-----------------|-------------------|---------|-----------|-----------|-----------------|-----------|--------------------|
| ROUX | Didier | donne pouvoir à | BOUILLON | Patrick | BONACC HI | Simone | donne pouvoir à | GARRUCHET | Nicole |
| PONCET | Louis | donne pouvoir à | SENECAILLE | Claude | BACIAK | François | donne pouvoir à | PEGUET | Jean-François |
| THERVILLE | Daniel | donne pouvoir à | GUYOT de CAILA | Joël | DURIX | Arnaud | donne pouvoir à | BIGNON | Marie Christine |
| PAPERIN | Philippe | Donne pouvoir à | GRISARD | Bernard | NUGUE | Dominique | donne pouvoir à | DURAND | Roger |
| PERRAUDIN | Edith | donne pouvoir à | GUEUGNEAU | Edith | | | | | |

Rapporteur : Jean-Marc NESME

Décisions du bureau prises depuis le dernier comité syndical du 02 juillet 2019 :

- Avis sur le Schéma Régional d'Aménagement et de Développement Durable et d'Egalité des Territoires
- Avenant au contrat de Ruralité
- Demande de subvention auprès du Conseil régional de Bourgogne-Franche-Comté pour l'ingénierie 2020 du PETR
- Demande de subvention auprès du Conseil Régional de Bourgogne-Franche-Comté 2019 et 2020 pour une étude visant à établir une stratégie de protection du futur Bien UNESCO, « le paysage culturel de l'élevage bovin charolais »
- Convention de mandat entre le PETR du Pays Charolais-Brionnais, le PETR du Pays de l'Auxois-Morvan et l'association du pays d'art et d'histoire « Entre Cluny et Tournus »
- Demande de subvention auprès du Conseil Régional de Bourgogne-Franche-Comté pour les actions touristiques 2019-2020
- Demande de subvention auprès du Conseil Régional de Bourgogne-Franche-Comté pour la réactualisation de 2 sites internet
- Convention de mise à disposition de personnel par la communauté de communes Le Grand Charolais
- Motion quant à la réorganisation des trésoreries sur le Pays Charolais Brionnais

Avis SCoT, depuis le dernier comité syndical du 2 juillet 2019

- Avis favorable concernant la révision simplifiée n°1 du PLU de Marcigny, visant à modifier le règlement de la zone Au afin de permettre le changement de destination et donc la réhabilitation de bâtiment dans la zone, 26 juin 2019.
- Avis favorable sur la comptabilité du PLUi de la communauté de communes du canton de Semur-en-Brionnais avec le SCoT du Pays Charolais-Brionnais, 31 juillet 2019
- Avis favorable sur l'abrogation de la carte communale d'Iguerande, 31 juillet 2019

Envoyé en préfecture le 17/12/2019

Reçu en préfecture le 17/12/2019

Affiché le

SLOW

ID : 071-200050276-20191213-2019_57-DE

• Avis favorable, lors de la CDAC du 16 septembre 2019, à la demande de Monsieur Dominique Lotte, exploitant commercial pour l'extension d'un magasin alimentaire à l enseigne Intermarché pour une surface de vente de 2 495 m² (surface de vente actuelle de 2 000 m², soit une extension de la surface de 495 m²) à la Croix Bouthier, commune de Varennes-sous-Dun, dans la mesure où le magasin est situé dans une ZACOM de l'un des pôles d'équilibre du territoire et que le SCoT a pour ambition d'intensifier ces pôles. Le PETR était représenté par Monsieur Dominique Lotte.

• Avis favorable avec réserve du Bureau du PETR sur le SRADDET de la Région Bourgogne-Franche-Comté, 21 octobre 2019.

Les réserves émises sont les suivantes :

- Le Bureau est surpris de ne pas trouver sur la carte synthétique des objectifs, de Pôles structurants à rayonnement départemental en Charolais-Brionnais. En effet, plusieurs communautés de communes du Pays Charolais Brionnais ont été reconnues « Territoire d'Industrie », les services de santé présents ont un rayonnement au-delà de l'échelle du PETR et le réseau des petites villes, dont certaines gagnent des habitants contrairement à d'autres villes de l'ouest du département, est important et structuré. On ne tient pas compte de l'attractivité touristique de certaines d'entre elles, en France, en Europe et au-delà.

- La carte présentée pénalise les villes les plus importantes, mais aussi l'ensemble du Pays Charolais Brionnais, inscrit sur la liste indicative de la France pour sa candidature à l'UNESCO.

- L'axe routier qu'est la Route Centre Europe Atlantique (RCEA), bientôt en 2X2 voies sur tout le département est mentionnée comme ayant un intérêt régional. Elle draine des échanges inter-régionaux et européens, une dynamique, une réciprocité avec les départements limitrophes qui n'est pas suffisamment mise en valeur.

- L'objectif « zéro artificialisation » proposé par le schéma pénaliserait les zones rurales.

Le Comité n'ayant pas de questions particulières,

Approuve et prend acte de ces différentes décisions à l'unanimité des présents et représentés.



Fait à Paray le Monial, le 16 décembre 2019

Le Président,

Jean-Marc NESME

SEANCE DU 13 décembre 2019
Date de la convocation : 20 novembre 2019
Nombre de membres en exercice : 143
Nombre de présents : 86
Nombre de pouvoirs : 9
Nombre de votants : 95
Secrétaire de séance : Jean PIRET

Envoyé en préfecture le 17/12/2019
Reçu en préfecture le 17/12/2019
Affiché le 
ID : 071-200050276-20191213-2019_058-DE
Arondissement de Charolles

Pôle d'Equilibre Territorial et Rural du Pays Charolais Brionnais
Extrait du registre des délibérations du Comité syndical

L'an deux mille dix-neuf, le treize décembre à neuf heures trente, le Comité syndical du Pôle d'Equilibre Territorial et Rural du Pays Charolais Brionnais, régulièrement convoqué, s'est réuni à Charolles, sous la présidence de Jean-Marc NESME

N°2019-58

Sélection projet structurant pour l'appel à projet du Conseil Départemental de Saône-et-Loire en 2020

| COMMUNAUTE DE COMMUNES ENTRE ARROUX LOIRE ET SOMME | | | | |
|--|-----------|---|-------------|-----------|
| Titulaire | | | Suppléant | |
| Simone | BONACCHI | | Philippe | VIROT |
| Fernand | BOUILLER | | Gilles | PROST |
| Isabelle | CHARLEUF | | Bernard | DUFRAIGNE |
| Chantal | DAGOUNEAU | X | Alain | BOUET |
| Cédric | DAGUIN | | Jean-Pierre | REVERET |
| Jean | DELIZE | X | Jacqueline | TAILLON |
| Roger | DESROCHES | | Michel | GENEVOIS |
| Armelle | DEVILLARD | X | Daniel | DELORME |
| Jean-Paul | DRAPIER | X | Henri | GUILLEMOT |
| Jean-Luc | FORET | X | Daniel | HANUSZEK |
| Nicole | GARRUCHET | | Vincent | PRUDENCE |
| GRANGER | GILBERT | X | Patrice | BERNARD |
| Edith | GUEUGNEAU | X | Didier | CENARD |
| Bernard | LABROSSE | X | Nathalie | CHAPUIS |
| Michel | LACROIX | | Sylvain | BIDOLET |
| Paulette | LALOI | X | Patrice | LHUILIER |
| André | LAUPRETRE | | Colette | BAUDOT |
| Guy | LAVOCAT | | Alain | ROBILLARD |
| Claude | LEDEY | | Daniel | LALLEMAND |
| Christine | LIGIER | X | Corinne | BIDOLLET |
| Dominique | LOTTE | X | Christophe | TRIVINO |
| Bernard | MORLET | | Michel | ROUSSELET |
| Patrick | MOUSSERIN | | Gérard | ANDREANI |
| Gilles | NIVOT | | Sylvie | SIMONIN |
| Jean-Luc | NIVOT | X | Sandrine | SEGAUD |
| Serge | NIVOT | X | Elisabeth | KULIK |
| Guillaume | PAQUIER | | Nathalie | PAGNIER |
| Edith | PERRAUDIN | | Serge | BRIET |
| Jean-Pierre | RAULO | X | Christine | PERRIN |
| Guy | RAYMOND | X | Sylvie | GOURY |
| Daniel | ROCHETTE | X | Bernard | POIZEAU |
| Georges | ROUSSELET | X | Robert | MAUPAS |
| Anne-Marie | ROY | X | Bruno | POUCHELET |

| COMMUNAUTE DE COMMUNES DE SEMUR EN BRIONNAIS | | | | |
|--|-----------|---|--------------|------------|
| Titulaire | | | Suppléant | |
| Pierre | AUVOLAT | X | Guy | BEAUCHAMP |
| François | BACIAK | | Henri | LAINÉ |
| Brigitte | BARATHON | | Henry | GERMAIN |
| Sandra | BRAILLON | | Jean-Charles | MARTIN |
| Jean-Claude | BURLOT | X | Maryse | PEPELIN |
| David | CORDEIRO | X | Bernard | CHERVIER |
| Pierre | DURIAU | X | Evelyne | BRAILLON |
| Claire | GAGET | X | Louis | LAROCHE |
| Isabelle | LAGOUTTE | X | Noah | LAGOUTTE |
| Jean-Paul | LAMOTTE | X | Jean-Paul | RICHARD |
| André | MAMESSIER | X | Philippe | CORNELOUP |
| Georges | MATHIEU | X | Daniel | VINCENT |
| Anne | NEYRAND | | François | de BELIZAL |
| Jean- | PEGUET | X | Isabelle | MONTAGNE |
| Charles | VERNAY | X | Christophe | ROBIN |

| COMMUNAUTE DE COMMUNES LA CLAYETTE CHAUFFAILLES EN BRIONNAIS | | | | |
|--|-----------|---|-------------|-------------|
| Titulaire | | | Suppléant | |
| Bernard | AUGAGNEUR | X | Michel | DUPOND |
| Bernard | BAJARD | X | PASCAL | AUCLAIR |
| Marie-Christine | BIGNON | X | MICHEL | MARCHAND |
| Claude | BODET | | DANIEL | DESCHAINTE |
| Pierre | BODET | | SYLVIE | DELANGLE |
| Jean-Luc | CHANUT | | BERNARD | GUITTAT |
| Yves | CHETAIL | X | MICHEL | GAUTHERON |
| Michel | CINQUIN | X | VALERIE | LAPALUS |
| Bertrand | COLLAUDIN | | CHRISTINE | MILLET |
| Christian | DAUBARD | | DANIEL | COUURIER |
| Christine | DELILLE | | REMY | FRUCTUS |
| Henri | DUCARRE | X | Michel | MALFONDET |
| Arnaud | DURIX | | MICHEL | CANNET |
| Christian | DURY | | GERARD | BALLIGAND |
| Serge | GALLON | | NICOLAS | GEOFFRAY |
| Christian | GONDY | | ANDRE | PERRET |
| Bernard | GRISARD | X | Jean-Louis | MARCHAND |
| Franck | JEAMES | | GERARD | BUISSON |
| Pascal | LABROSSE | | GEORGES | CHETAIL |
| Daniel | LAROCHE | X | SYLVIANE | LIARD |
| Gilles | LUCARELLA | | FRANCK | PIREZ |
| Jean-Paul | MALATIER | | PIERRE | PHILIBERT |
| Pascale | MALHERBE | X | Jean-Claude | CHATAIGNIER |
| Pierre | MATHIEU | | Jean-Yves | CHAVANON |
| Isabelle | MOREL | X | Marguerite | SAMBARDIER |
| Philippe | PAPERIN | | Jean-Yves | FACHINETTI |
| Guy | PEGON | | MARTINE | BESSON |
| Bernard | PLASSON | X | Jérôme | DEBARREIX |
| Guy | POISEUIL | X | NATHALIE | MARTIN |
| Robert | THOMAS | X | FLORENCE | GAYOT |
| Dominique | VAIZAND | | MICHEL | SALOMON |
| Jean-Claude | VASSAN | | Jean-Pierre | DECOMBE |
| René | VINCENT | | Jean-René | BLANCHARD |

| COMMUNAUTE DE COMMUNES DU CANTON DE MARCIGNY | | | | |
|--|------------|---|-------------|-----------|
| Titulaire | | | Suppléant | |
| Bernadette | BAILLY | X | Patricia | CHEVALIER |
| Cathy | BAILLY | X | Jean-Claude | DUBOUIS- |
| Alain | CHEMY | X | Georges | PROST |
| Lucien | DEMEULE | | Gérard | PERRIER |
| Marcel | DESVIGNES | | Martine | ACEDO |
| Jean-Claude | DUCARRE | X | Jean-Claude | SEILLER |
| Christian | GENTY | | Patrick | PERRUCAUD |
| Henri | JAQUIT | | Marc | MOUILLAUD |
| Michel | MATHIAS | | Michel | JULIEN |
| Eric | NEVERS | X | Bruno | SABOT |
| Thierry | NIGAY | | Christophe | PEGON |
| Michel | PERETTE | | Alain | MARINIER |
| Jean-Marc | POMMIER | | Sébastien | BEAUCHAMP |
| Louis | PONCET | | Carole | CHENUET |
| Claude | SENECAILLE | X | Monique | CLEMENT |

SEANCE DU 13 décembre 2019

Date de la convocation : 20 novembre 2019
Nombre de membres en exercice : 143
Nombre de présents : 86
Nombre de pouvoirs : 9
Nombre de votants : 95
Secrétaire de séance : Jean PIRET

Envoyé en préfecture le 17/12/2019

Republique Française
Reçu en préfecture le 17/12/2019

Affiché le département de

Saône et Loire

ID : 071-200050276-20191213-2019__10-DE

Arondissement de
Charolles

SLOW

Pôle d'Equilibre Territorial et Rural du Pays Charolais Brionnais
Extrait du registre des délibérations du Comité syndical

L'an deux mille dix-neuf, le treize décembre à neuf heures trente, le Comité syndical du Pôle d'Equilibre Territorial et Rural du Pays Charolais Brionnais, régulièrement convoqué, s'est réuni à Charolles, sous la présidence de Jean-Marc NESME

N°2019-59

Autorisation de dépenses avant le vote du budget primitif 2020

| COMMUNAUTE DE COMMUNES ENTRE ARROUX LOIRE ET SOMME | | | | | |
|--|-----------|---|-------------|-----------|---|
| Titulaire | | | Suppléant | | |
| Simone | BONACCHI | | Philippe | VIROT | |
| Fernand | BOUILLER | | Gilles | PROST | |
| Isabelle | CHARLEUF | | Bernard | DUFRAIGNE | |
| Chantal | DAGOUMEAU | X | Alain | BOUET | |
| Cédric | DAGUIN | | Jean-Pierre | REVERET | X |
| Jean | DELIZE | X | Jacqueline | TAILLON | |
| Roger | DESROCHES | | Michel | GENEVOIS | X |
| Armelle | DEVILLARD | X | Daniel | DELORME | |
| Jean-Paul | DRAPIER | X | Henri | GUILLEMOT | |
| Jean-Luc | FORET | X | Daniel | HANUSZEK | |
| Nicole | GARRUCHET | | Vincent | PRUDENCE | |
| GRANGER | GILBERT | X | Patrice | BERNARD | |
| Edith | GUEUGNEAU | X | Didier | CENARD | |
| Bernard | LABROSSE | X | Nathalie | CHAPUIS | |
| Michel | LACROIX | | Sylvain | BIDOLET | |
| Paulette | LALOI | X | Patrice | LHUILIER | |
| André | LAUPRETRE | | Colette | BAUDOT | |
| Guy | LAVOCAT | | Alain | ROBILLARD | |
| Claude | LEDEY | | Daniel | LALLEMAND | X |
| Christine | LIGIER | X | Corinne | BIDOLLET | |
| Dominique | LOTTE | X | Christophe | TRIVINO | |
| Bernard | MORLET | | Michel | ROUSSELET | |
| Patrick | MOUSSERIN | | Gérard | ANDREANI | |
| Gilles | NIVOT | | Sylvie | SIMONIN | |
| Jean-Luc | NIVOT | X | Sandrine | SEGAUD | |
| Serge | NIVOT | X | Elisabeth | KULIK | |
| Guillaume | PAQUIER | | Nathalie | PAGNIER | |
| Edith | PERRAUDIN | | Serge | BRIET | |
| Jean-Pierre | RAULO | X | Christine | PERRIN | |
| Guy | RAYMOND | X | Sylvie | GOURY | |
| Daniel | ROCHETTE | X | Bernard | POIZEAU | |
| Georges | ROUSSELET | X | Robert | MAUPAS | |
| Anne-Marie | ROY | X | Bruno | POUCHELET | |

| COMMUNAUTE DE COMMUNES DE SEMUR EN BRIONNAIS | | | | | |
|--|-----------|---|--------------|------------|---|
| Titulaire | | | Suppléant | | |
| Pierre | AUVOLAT | X | Guy | BEAUCHAMP | |
| François | BACIAK | | Henri | LAINE | |
| Brigitte | BARATHON | | Henry | GERMAIN | |
| Sandra | BRAILLON | | Jean-Charles | MARTIN | |
| Jean-Claude | BURLOT | X | Maryse | PEPELIN | |
| David | CORDEIRO | X | Bernard | CHEVIER | |
| Pierre | DURIAU | X | Evelyne | BRAILLON | |
| Claire | GAGET | X | Louis | LAROCHE | |
| Isabelle | LAGOUTTE | X | Noah | LAGOUTTE | |
| Jean-Paul | LAMOTTE | X | Jean-Paul | RICHARD | X |
| André | MAMESSIER | X | Philippe | CORNELOUP | |
| Georges | MATHIEU | X | Daniel | VINCENT | |
| Anne | NEYRAND | | François | de BELIZAL | X |
| Jean- | PEGUET | X | Isabelle | MONTAGNE | |
| Charles | VERNAY | X | Christophe | ROBIN | |

| COMMUNAUTE DE COMMUNES LA CLAYETTE CHAUFFAILLES EN BRIONNAIS | | | | | |
|--|-----------|---|-------------|-------------|---|
| Titulaire | | | Suppléant | | |
| Bernard | AUGAGNEUR | X | Michel | DUPOND | |
| Bernard | BAJARD | X | PASCAL | AUCLAIR | |
| Marie-Christine | BIGNON | X | MICHEL | MARCHAND | |
| Claude | BODET | | DANIEL | DESCHAINTE | |
| Pierre | BODET | | SYLVIE | DELANGLE | |
| Jean-Luc | CHANUT | | BERNARD | GUITTAT | |
| Yves | CHETAIL | X | MICHEL | GAUTHERON | |
| Michel | CINQUIN | X | VALERIE | LAPALUS | |
| Bertrand | COLLAUDIN | | CHRISTINE | MILLET | |
| Christian | DAUBARD | | DANIEL | COUTURIER | |
| Christine | DELILLE | | REMY | FRUCTUS | |
| Henri | DUCARRE | X | Michel | MALFONDET | |
| Arnaud | DURIX | | MICHEL | CANNET | |
| Christian | DURY | | GERARD | BALLIGAND | |
| Serge | GALLON | | NICOLAS | GEOFFRAY | |
| Christian | GONDY | | ANDRE | PERRET | |
| Bernard | GRISARD | X | Jean-Louis | MARCHAND | |
| Franck | JEAMES | | GERARD | BUISSON | |
| Pascal | LABROSSE | | GEORGES | CHETAIL | |
| Daniel | LAROCHE | X | SYLVIANE | LIARD | |
| Gilles | LUCARELLA | | FRANCK | PIREZ | |
| Jean-Paul | MALATIER | | PIERRE | PHILIBERT | X |
| Pascale | MALHERBE | X | Jean-Claude | CHATAIGNIER | |
| Pierre | MATHIEU | | Jean-Yves | CHAVANON | |
| Isabelle | MOREL | X | Marguerite | SAMBARDIER | |
| Philippe | PAPERIN | | Jean-Yves | FACHINETTI | |
| Guy | PEGON | | MARTINE | BESSON | |
| Bernard | PLASSON | X | Jérôme | DEBARREIX | |
| Guy | POISEUIL | X | NATHALIE | MARTIN | |
| Robert | THOMAS | X | FLORENCE | GAYOT | |
| Dominique | VAIZAND | | MICHEL | SALOMON | X |
| Jean-Claude | VASSAN | | Jean-Pierre | DECOMBE | |
| René | VINCENT | | Jean-René | BLANCHARD | |

| COMMUNAUTE DE COMMUNES DU CANTON DE MARCIGNY | | | | | |
|--|------------|---|-------------|-----------|---|
| Titulaire | | | Suppléant | | |
| Bernadette | BAILLY | X | Patricia | CHEVALIER | |
| Cathy | BAILLY | X | Jean-Claude | DUBOUIS- | X |
| Alain | CHEMY | X | Georges | PROST | |
| Lucien | DEMEULE | | Gérard | PERRIER | |
| Marcel | DESVIGNES | | Martine | ACEDO | |
| Jean-Claude | DUCARRE | X | Jean-Claude | SEILLER | |
| Christian | GENTY | | Patrick | PERRUCAUD | |
| Henri | JAQUIT | | Marc | MOULLAUD | |
| Michel | MATHIAS | | Michel | JULIEN | |
| Eric | NEVERS | X | Bruno | SABOT | |
| Thierry | NIGAY | | Christophe | PEGON | |
| Michel | PERETTE | | Alain | MARINIER | |
| Jean-Marc | POMMIER | | Sébastien | BEAUCHAMP | |
| Louis | PONCET | | Carole | CHENUET | |
| Claude | SENECAILLE | X | Monique | CLEMENT | |

Envoyé en préfecture le 17/12/2019

Reçu en préfecture le 17/12/2019

Affiché le

SLOW

ID : 071-200050276-20191213-2019_10-DE

| COMMUNAUTE DE COMMUNES LE GRAND CHAROLAIS | | | | | | | | | |
|---|----------|-----------|--------------|-----------|--------------|------------------|---|---------------|---------------|
| Titulaire | | Suppléant | | Titulaire | | Suppléant | | | |
| André | ACCARY | X | Michel | TRAVELY | Joël | GUYOT CAILA | X | Michèle | BONNOT |
| Louis | ACCARY | X | Patrick | BERLAN | François | JOLY | X | Martine | GINET |
| Danielle | BAUDIN | X | Jean-Pierre | GAUTHIER | Gérard | LALLEMENT | | Fabienne | PICHARD |
| Daniel | BERAUD | | André | JARRIER | Joël | LAMBOEUF | | Alain | MIMEUR |
| Pierre | BERTHIER | X | Eric | BRUN | Christian | LAROCHE | | Cyrille | DUCERF |
| Jean-Yves | BICHET | | Jean-Michel | ROSSAT | Michel | LASSOT | X | Daniel | PALLOT |
| Georges | BORDAT | X | Jean | JACOB | Bernard | LAUGERE | X | David | BEME |
| Patrick | BOUILLON | X | Patrice | DELORME | Régis | LAURENT | | Jean | DUCRET |
| Eric | BRAZ | | Philippe | GAY | Pascal | LOPES de LIMA | | Gérard | BOUTIN |
| Hubert | BURTIN | X | Marie-Claude | FOREST | Nicolas | LORTON | | Robert | KLEINGAERTNER |
| Jacky | COMTE | | Pascale | DUPONT | Daniel | MELIN | | Didier | NAVETAT |
| André | COTTIN | X | Laurence | GUINET | Annie-France | MONDELIN | | René | LEPOT |
| Jean-Bernard | DESCHAMP | X | Pierre | URCISSIN | Jean-Marc | NESME | X | Jean-Baptiste | LEFORT |
| Martine | DESPLANS | X | Didier | BOUILLON | Dominique | NUGUE | | Christian | QUELIN |
| Pierre | DUCERF | X | Françoise | BERTHIER | Patrick | PAGES | X | Maurice | ROUGELET |
| Gérard | DUCHET | | Gérard | AUPOIL | Noël | PALLOT | X | Philippe | BALLIGAND |
| Paul | DUMONTET | X | Paul | JUSSEAU | Michel | PELLIER | X | Agnès | FREULET |
| Philippe | DUMOUX | X | Florence | de CHANAY | Jean | PIRET | X | Pierre | DELACOURT |
| Roger | DURAND | X | Daniel | PACAUD | Elisabeth | PONSOT | X | Laurent | DESROCHES |
| François | FORET | X | Régis | GAUTHERON | Pascal | RAMEAU | | Bernard | JAILLOT |
| Fabien | GENET | X | Magali | DUCROISET | Emmanuel | REY | X | Sylvianne | BONNOT |
| Gérald | GORDAT | | Edith | TERRIER | André | RIBOULIN | | Armand | FORGEAT |
| Gilles | GUERIN | | Marc | BAJARD | Didier | ROUX | | Paul | SAGE |
| | | | | | Daniel | THERVILLE | | Corinne | MARTIN |

Liste des Pouvoirs

| | | | | | | | | | |
|-----------|----------|-----------------|-------------------|---------|----------|-----------|-----------------|-----------|-----------------|
| ROUX | Didier | donne pouvoir à | BOUILLON | Patrick | BONACCHI | Simone | donne pouvoir à | GARRUCHET | Nicole |
| PONCET | Louis | donne pouvoir à | SENECAILLE | Claude | BACIAK | François | donne pouvoir à | PEGUET | Jean-François |
| THERVILLE | Daniel | donne pouvoir à | GUYOT de CAILA | Joël | DURIX | Arnaud | donne pouvoir à | BIGNON | Marie-Christine |
| PAPERIN | Philippe | Donne pouvoir à | GRISARD | Bernard | NUGUE | Dominique | donne pouvoir à | DURAND | Roger |
| PERRAUDIN | Edith | donne pouvoir à | GUEUGNEAU | Edith | | | | | |

Rapporteur : Fabien GENET

L'article 15 de la loi n°88-13 du 5 janvier 1988 permet au Président sur autorisation du Comité Syndical d'engager, liquider et mandater les dépenses d'investissement dans la limite du quart des crédits ouverts au budget de l'exercice précédent.

Il est proposé au Comité Syndical d'autoriser le Président à engager, liquider et mandater les dépenses d'investissement dans la limite du quart des crédits inscrits au budget de l'exercice 2019, non compris les crédits afférents au remboursement de la dette.

Le Comité Syndical votant le budget par chapitre, les montants proposés sont précisés dans le tableau suivant établi par chapitre selon la nomenclature comptable M14 :

BUDGET PRINCIPAL

| CHAPITRE | LIBELLE COMPTABLE | Crédits 2019 | Autorisation 2020 |
|----------|-------------------------------|--------------|-------------------|
| 20 | Immobilisations incorporelles | 66 516 € | 16 629 € |
| 21 | Immobilisations corporelles | 33 500 € | 8 375 € |

BUDGET ANNEXE

| CHAPITRE | LIBELLE COMPTABLE | Crédits 2019 | Autorisation 2020 |
|----------|-------------------------------|--------------|-------------------|
| 20 | Immobilisations incorporelles | 75 290 € | 18 822 € |
| 21 | Immobilisations corporelles | 0 | 0 |

Envoyé en préfecture le 17/12/2019

Reçu en préfecture le 17/12/2019

Affiché le

SLOW

ID: 071-200050276-20191213-2019_10-DE

Le Comité, après en avoir délibéré à l'unanimité des présents et représentés, autorise le Président à engager, liquider et mandater les dépenses afférentes, dans la limite du quart des crédits inscrits au budget de l'exercice 2019, non compris les crédits afférents au remboursement de la dette :

BUDGET PRINCIPAL

| CHAPITRE | LIBELLE COMPTABLE | Crédits 2019 | Autorisation 2020 |
|----------|-------------------------------|--------------|-------------------|
| 20 | Immobilisations incorporelles | 66 516 € | 16 629 € |
| 21 | Immobilisations corporelles | 33 500 € | 8 375 € |

BUDGET ANNEXE

| CHAPITRE | LIBELLE COMPTABLE | Crédits 2019 | Autorisation 2020 |
|----------|-------------------------------|--------------|-------------------|
| 20 | Immobilisations incorporelles | 75 290 € | 18 822 € |
| 21 | Immobilisations corporelles | 0 | 0 |

Fait à Paray le Monial, le 16 décembre 2019



Le Président,

A handwritten signature in black ink, appearing to read "Jean-Marc NESME".

Jean-Marc NESME

Envoyé en préfecture le 17/12/2019

Reçu en préfecture le 17/12/2019

Affiché le

SLOW

ID : 071-200050276-20191213-2019__10-DE

SEANCE DU 13 décembre 2019

Date de la convocation : 20 novembre 2019
Nombre de membres en exercice : 143
Nombre de présents : 86
Nombre de pouvoirs : 9
Nombre de votants : 95
Secrétaire de séance : Jean PIRET

République Française

Département de
Saône et Loire

Arrondissement de
Charolles

Pôle d'Equilibre Territorial et Rural du Pays Charolais Brionnais
Extrait du registre des délibérations du Comité syndical

L'an deux mille dix-neuf, le treize décembre à neuf heures trente, le Comité syndical du Pôle d'Equilibre Territorial et Rural du Pays Charolais Brionnais, régulièrement convoqué, s'est réuni à Charolles, sous la présidence de Jean-Marc NESME

N°2019-60

Vote du Débat d'Orientation Budgétaire 2020

| COMMUNAUTE DE COMMUNES ENTRE ARROUX LOIRE ET SOMME | | | | |
|--|-----------|---|-------------|-----------|
| Titulaire | | | Suppléant | |
| Simone | BONACCHI | | Philippe | VIROT |
| Fernand | BOUILLER | | Gilles | PROST |
| Isabelle | CHARLEUF | | Bernard | DUFRAIGNE |
| Chantal | DAGOUEAU | X | Alain | BOUET |
| Cédric | DAGUIN | | Jean-Pierre | REVERET |
| Jean | DELIZE | X | Jacqueline | TAILLON |
| Roger | DESROCHES | | Michel | GENEVOIS |
| Armelle | DEVILLARD | X | Daniel | DELORME |
| Jean-Paul | DRAPIER | X | Henri | GUILLEMOT |
| Jean-Luc | FORET | X | Daniel | HANUSZEK |
| Nicole | GARRUCHET | | Vincent | PRUDENCE |
| GRANGER | GILBERT | X | Patrice | BERNARD |
| Edith | GUEUGNEAU | X | Didier | CENARD |
| Bernard | LABROSSE | X | Nathalie | CHAPUIS |
| Michel | LACROIX | | Sylvain | BIDOLET |
| Paulette | LALOI | X | Patrice | LHUILIER |
| André | LAUPRETRE | | Colette | BAUDOT |
| Guy | LAVOCAT | | Alain | ROBILLARD |
| Claude | LEDEY | | Daniel | LALLEMAND |
| Christine | LIGIER | X | Corinne | BIDOLLET |
| Dominique | LOTTE | X | Christophe | TRIVINO |
| Bernard | MORLET | | Michel | ROUSSELET |
| Patrick | MOUSSERIN | | Gérard | ANDREANI |
| Gilles | NIVOT | | Sylvie | SIMONIN |
| Jean-Luc | NIVOT | X | Sandrine | SEGAUD |
| Serge | NIVOT | X | Elisabeth | KULIK |
| Guillaume | PAQUIER | | Nathalie | PAGNIER |
| Edith | PERRAUDIN | | Serge | BRIET |
| Jean-Pierre | RAULO | X | Christine | PERRIN |
| Guy | RAYMOND | X | Sylvie | GOURY |
| Daniel | ROCHETTE | X | Bernard | POIZEAU |
| Georges | ROUSSELET | X | Robert | MAUPAS |
| Anne-Marie | ROY | X | Bruno | POUCHELET |

| COMMUNAUTE DE COMMUNES DE SEMUR EN BRIONNAIS | | | | |
|--|-----------|---|--------------|------------|
| Titulaire | | | Suppléant | |
| Pierre | AUVOLAT | X | Guy | BEAUCHAMP |
| François | BACIAK | | Henri | LAINE |
| Brigitte | BARATHON | | Henry | GERMAIN |
| Sandra | BRAILLON | | Jean-Charles | MARTIN |
| Jean-Claude | BURLOT | X | Maryse | PEPELIN |
| David | CORDEIRO | X | Bernard | CHEVIER |
| Pierre | DURIAU | X | Evelyne | BRAILLON |
| Claire | GAGET | X | Louis | LAROCHE |
| Isabelle | LAGOUTTE | X | Noah | LAGOUTTE |
| Jean-Paul | LAMOTTE | X | Jean-Paul | RICHARD |
| André | MAMESSIER | X | Philippe | CORNELOUP |
| Georges | MATHIEU | X | Daniel | VINCENT |
| Anne | NEYRAND | | François | de BELIZAL |
| Jean- | PEGUET | X | Isabelle | MONTAGNE |
| Charles | VERNAY | X | Christophe | ROBIN |

| COMMUNAUTE DE COMMUNES LA CLAYETTE CHAUFFAILLES EN BRIONNAIS | | | | |
|--|-----------|---|-------------|-------------|
| Titulaire | | | Suppléant | |
| Bernard | AUGAGNEUR | X | Michel | DUPOND |
| Bernard | BAJARD | X | PASCAL | AUCLAIR |
| Marie-Christine | BIGNON | X | MICHEL | MARCHAND |
| Claude | BODET | | DANIEL | DESCHAINTE |
| Pierre | BODET | | SYLVIE | DELANGLE |
| Jean-Luc | CHANUT | | BERNARD | GUITTAT |
| Yves | CHETAIL | X | MICHEL | GAUTHERON |
| Michel | CINQUIN | X | VALERIE | LAPALUS |
| Bertrand | COLLAUDIN | | CHRISTINE | MILLET |
| Christian | DAUBARD | | DANIEL | COUTURIER |
| Christine | DELILLE | | REMY | FRUCTUS |
| Henri | DUCARRE | X | Michel | MALFONDET |
| Arnaud | DURIX | | MICHEL | CANNET |
| Christian | DURY | | GERARD | BALLIGAND |
| Serge | GALLON | | NICOLAS | GEOFFRAY |
| Christian | GONDY | | ANDRE | PERRET |
| Bernard | GRISARD | X | Jean-Louis | MARCHAND |
| Franck | JEAMES | | GERARD | BUISSON |
| Pascal | LABROSSE | | GEORGES | CHETAIL |
| Daniel | LAROCHE | X | SYLVIANE | LIARD |
| Gilles | LUCARELLA | | FRANCK | PIREZ |
| Jean-Paul | MALATIER | | PIERRE | PHILIBERT |
| Pascale | MALHERBE | X | Jean-Claude | CHATAIGNIER |
| Pierre | MATHIEU | | Jean-Yves | CHAVANON |
| Isabelle | MOREL | X | Marguerite | SAMBARDIER |
| Philippe | PAPERIN | | Jean-Yves | FACHINETTI |
| Guy | PEGON | | MARTINE | BESSON |
| Bernard | PLASSON | X | Jérôme | DEBARREIX |
| Guy | POISEUIL | X | NATHALIE | MARTIN |
| Robert | THOMAS | X | FLORENCE | GAYOT |
| Dominique | VAIZAND | | MICHEL | SALOMON |
| Jean-Claude | VASSAN | | Jean-Pierre | DECOMBE |
| René | VINCENT | | Jean-René | BLANCHARD |

| COMMUNAUTE DE COMMUNES DU CANTON DE MARCIGNY | | | | |
|--|-----------|---|-------------|-----------|
| Titulaire | | | Suppléant | |
| Bernadette | BAILLY | X | Patricia | CHEVALIER |
| Cathy | BAILLY | X | Jean-Claude | DUBOUIS- |
| Alain | CHEMY | X | Georges | PROST |
| Lucien | DEMEULE | | Gérard | PERRIER |
| Marcel | DESVIGNES | | Martine | ACEDO |
| Jean-Claude | DUCARRE | X | Jean-Claude | SEILLER |
| Christian | GENTY | | Patrick | PERRUCAUD |
| Henri | JAQUIT | | Marc | MOUILLAUD |
| Michel | MATHIAS | | Michel | JULIEN |
| Eric | NEVERS | X | Bruno | SABOT |
| Thierry | NIGAY | | Christophe | PEGON |
| Michel | PERETTE | | Alain | MARINIER |
| Jean-Marc | POMMIER | | Sébastien | BEAUCHAMP |
| Louis | PONCET | | Carole | CHENUET |
| Claude | SENECALLE | X | Monique | CLEMENT |

Envoyé en préfecture le 17/12/2019

Reçu en préfecture le 17/12/2019

Affiché le



ID : 071-200050276-20191213-2019_60-DE

COMMUNAUTE DE COMMUNES LE GRAND CHAROLAIS

| Titulaire | | | | | Suppléant | | | | | |
|--------------|----------|---|--------------|-----------|--------------|----------------|---------|---------------|---------------|---|
| André | ACCARY | X | Michel | TRAVELY | Joël | GUYOT de CAILA | X | Michelle | BONNOT | |
| Louis | ACCARY | X | Patrick | BERLAN | François | JOLY | X | Martine | GINET | |
| Danielle | BAUDIN | X | Jean-Pierre | GAUTHIER | Gérard | LALLEMENT | | Fabienne | PICHARD | |
| Daniel | BERAUD | | André | JARRIER | Joël | LAMBOEUF | | Alain | MIMEUR | |
| Pierre | BERTHIER | X | Eric | BRUN | Christian | LAROCHE | | Cyrille | DUCERF | |
| Jean-Yves | BICHET | | Jean-Michel | ROSSAT | X | | Daniel | PALLOT | | |
| Georges | BORDAT | X | Jean | JACOB | Bernard | LAUGERE | X | David | BEME | |
| Patrick | BOUILLON | X | Patrice | DELORME | Régis | LAURENT | | Jean | DUCRET | |
| Eric | BRAZ | | Philippe | GAY | Pascal | LOPES de LIMA | | Gérard | BOUTIN | |
| Hubert | BURTIN | X | Marie-Claude | FOREST | Nicolas | LORTON | | Robert | KLEINGAERTNER | |
| Jacky | COMTE | | Pascale | DUPONT | X | | Didier | NAVETAT | | |
| André | COTTIN | X | Laurence | GUINET | Annie-France | MONDELIN | | René | LEPOT | X |
| Jean-Bernard | DESCHAMP | X | Pierre | URCISSIN | Jean-Marc | NESME | X | Jean-Baptiste | LEFORT | |
| Martine | DESPLANS | X | Didier | BOUILLOT | Dominique | NUGUE | | Christian | QUELIN | |
| Pierre | DUCERF | X | Françoise | BERTHIER | Patrick | PAGES | X | Maurice | ROUGELET | |
| Gérard | DUCHET | | Gérard | AUPOIL | Noël | PALLOT | X | Philippe | BALLIGAND | |
| Paul | DUMONTET | X | Paul | JUSSEAU | Michel | PELLIER | X | Agnès | FREULET | |
| Philippe | DUMOUX | X | Florence | de CHANAY | Jean | PIRET | X | Pierre | DELACOURT | |
| Roger | DURAND | X | Daniel | PACAUD | Elisabeth | PONSOT | X | Laurent | DESROCHES | |
| François | FORET | X | Régis | GAUTHERON | Pascal | RAMEAU | | Bernard | JAILLOT | X |
| Fabien | GENET | X | Magali | DUCROISET | Emmanuel | REY | X | Sylvianne | BONNOT | |
| Gérald | GORDAT | | Edith | TERRIER | X | | Armand | FORGEAT | | |
| Gilles | GUERIN | | Marc | BAJARD | X | | Paul | SAGE | | |
| | | | | | Daniel | THERVILLE | Corinne | MARTIN | | |

Liste des Pouvoirs

| | | | | | | | | | |
|-----------|----------|-----------------|----------------|---------|----------|-----------|-----------------|-----------|-----------------|
| ROUX | Didier | donne pouvoir à | BOUILLON | Patrick | BONACCHI | Simone | donne pouvoir à | GARRUCHET | Nicole |
| PONCET | Louis | donne pouvoir à | SENECAILLE | Claude | BACIAK | François | donne pouvoir à | PEGUET | Jean-François |
| THERVILLE | Daniel | donne pouvoir à | GUYOT de CAILA | Joël | DURIX | Arnaud | donne pouvoir à | BIGNON | Marie-Christine |
| PAPERIN | Philippe | Donne pouvoir à | GRISARD | Bernard | NUGUE | Dominique | donne pouvoir à | DURAND | Roger |
| PERRAUDIN | Edith | donne pouvoir à | GUEUGNEAU | Edith | | | | | |

Rapporteur : Fabien GENET

La loi NOTRe précise et renforce les conditions de débat et de présentation des orientations budgétaires applicables aux EPCI. Dans les deux mois précédant le vote du budget primitif, le débat d'orientations budgétaires permet de discuter des orientations budgétaires de la collectivité et d'informer sur sa situation.

La préparation du budget 2020 doit tenir compte :

- De la situation financière actuelle et réelle du PETR, et notamment de l'estimation du compte administratif 2019
- Du contexte général de pression financière et des contraintes des communautés de communes.
- Des nouvelles règles d'attribution de subventions des différents partenaires
- De l'anticipation de futures dépenses liées notamment au développement du service urbanisme, à la dématérialisation de l'instruction des ADS, à l'évaluation du SCoT, aux moyens nécessaires pour faire aboutir la candidature UNESCO et à la préparation du projet de territoire.

Le budget 2020 est donc le plus retreint possible mais doit permettre de :

- **Assumer les charges de fonctionnement courantes du PETR**, et en particulier l'ingénierie nécessaire au développement des actions conduites pour le PETR en son nom, mais aussi pour le compte des communautés de communes membres,
- **Financer les actions et projets qui ont déjà fait l'objet d'engagements ou de décisions du Bureau et du Comité** : marketing territorial et promotion du territoire, urbanisme et aménagement du territoire, Pays d'Art et d'Histoire, actions culturelles inscrites dans le contrat local d'éducation artistique, actions de santé et de démographie médicale, gestion prévisionnelle des emplois et des compétences territoriales, projet Loire itinérance, etc.
- **Continuer à accompagner les organismes locaux qui assument des services à la population** : Mission Locale du Charolais Brionnais, Réseau de Santé du Charolais Brionnais, ...
- **Dégager les moyens nécessaires pour terminer le dossier de candidature au patrimoine mondial de l'UNESCO en 2021**,
- **Permettre d'impulser de nouvelles réflexions, stratégies et projets articulés avec les actions des communautés de communes, lorsque cela s'avère plus pertinent de le faire à l'échelle du Pays** : stratégie touristique, structuration d'un réseau d'espaces de coworking, projet Loire itinérance, démarche de gestion des emplois et des compétences territoriales, projet de territoire commun etc.

Envoyé en préfecture le 17/12/2019

Reçu en préfecture le 17/12/2019

Affiché le

SLOW

ID : 071-200050276-20191213-2019_60-DE

L'objectif de ce budget 2020 est double.

D'une part, maintenir la dynamique engagée :

L'esquisse de budget prévisionnel 2020 intègre les projets et actions qui ont été engagés ces dernières années, en tenant compte des soutiens financiers de l'Europe, de l'Etat et de ses services déconcentrés, de la Région Bourgogne-Franche-Comté et du Département de Saône-et-Loire :

- Maintenir les **moyens en ingénierie** pour animer le programme LEADER, les contrats de territoire (CAP 2018-2020 et contrat de ruralité), la politique d'accueil et d'attractivité et les actions du PETR
- **Préparer les nouvelles contractualisations avec les partenaires** : CAP territoire, Contrat de ruralité, LEADER
- **Préparer le projet de territoire avec les 5 intercommunalités** : réaliser le diagnostic, rédiger un cahier des charges, lancer un appel d'offres, recruter un prestataire, animer la démarche, rédiger le projet de territoire, mettre en place et animer le conseil de développement
- **Poursuivre la préparation du dossier de candidature UNESCO**, continuer à rédiger le dossier, animer et réunir le comité scientifique, préparer l'audition d'avril 2020 sur le périmètre et le plan de gestion du futur Bien en concertation avec l'ensemble des acteurs concernés et les services de l'Etat, promouvoir la candidature à travers des conférences, des visites, des interventions auprès des différents publics
- **Mettre en œuvre les actions du Pays d'Art et d'Histoire**, mettre en valeur l'inventaire du patrimoine rural bâti (exposition, publication, conférences, visites découvertes, participation aux Journées européennes du patrimoine), promouvoir le patrimoine local à travers le programme d'activités estival, éditer des brochures, poursuivre le travail sur la qualité architecturale avec le service urbanisme, le CAUE et l'ABF
- Terminer le **Contrat Local d'Education Artistique (CLEA) 2018-2020**, traversées avec L'Arc, traversées patrimoniales, actions culturelles dans les établissements scolaires et **lancer le prochain contrat 2020-2023**
- Réaliser l'**évaluation du Schéma de Cohérence territoriale (SCoT)**, une obligation en 2020, et préparer la **révision**
- Assurer le fonctionnement **du service d'urbanisme mutualisé** pour répondre aux besoins des communes et intercommunalités, intégrer et instruire les ADS de 10 nouvelles communes dans le cadre de l'intégration du PLUi de la communauté de communes de Semur-en-Brionnais, anticiper la dématérialisation
- Mettre en œuvre les **actions du Contrat Local de Santé qui sera signé le 23 décembre 2019** : ingénierie et animation, actions en faveur de la démographie médicale (recherche de 3 nouveaux médecins, organisation des soirées d'accueil des internes et nouveaux médecins, salons), coordination du Contrat Local de Santé mentale (Semaine d'information de la santé mentale, semaine européenne pour l'emploi des personnes en situation de handicap, Mardis de la santé mentale, sensibilisation plénière, etc.), actions de prévention, prévention santé environnementale, santé des jeunes
- Poursuivre la mise en œuvre du plan d'action 2018-2020 de la démarche prévisionnelle des emplois et des **compétences (GPECT)** : pérenniser les actions engagées et qui fonctionnent, mettre en place une bourse à l'emploi et la cartographie des formations disponibles, renforcer le déploiement de l'action « découverte des métiers » sur l'axe « tout public », constituer un réseau d'hébergeurs agréés pour répondre aux besoins en hébergement des alternants
- Poursuivre la mise en œuvre des **actions d'attractivité territoriale** : rencontres du tourisme, petits déjeuners des offices de tourisme, participation aux salons touristiques lyonnais (Mahana, Randonneur), sites Internet dédiés à l'attractivité du nouvel arrivant, éditions touristiques (guide pratique touristique 2020, petit agenda du Charolais-Brionnais)
- Conduire des actions de **promotion et de qualification prévues dans la convention de partenariat économique** (PETR, 5 communautés de communes et CCI) : terminer la mission sur le coworking, terminer les visites des entreprises lauréates des Talents de l'Eco 2018, participer à un salon
- Maintenir le versement des **contributions et adhésions aux autres organismes**, en particulier le Réseau de Santé, la Mission Locale, Destination Saône-et-Loire, l'association Loire itinérance, l'association nationale des Biens UNESCO, etc.

D'autre part, préparer l'avenir avec de nouvelles actions en mutualisant les moyens avec les intercommunalités et les autres acteurs institutionnels :

- Préparer une stratégie de communication et de lobbying (actions à l'échelle nationale et internationale) pour soutenir l'inscription du paysage culturel de l'élevage bovin sur la liste du patrimoine mondial
- Préparer une stratégie touristique collective de Destination correspondant à l'ambition de la candidature UNESCO
- Anticiper le développement du service urbanisme lié à l'adhésion de nouvelles communes et la dématérialisation de l'instruction des ADS

Résultats 2019 :

Les résultats du compte administratif 2019 sont encore approximatifs mais la tendance est la suivante :

Envoyé en préfecture le 17/12/2019

Reçu en préfecture le 17/12/2019

Affiché le

SLOW

ID : 071-200050276-20191213-2019_60-DE

Envoyé en préfecture le 17/12/2019

Reçu en préfecture le 17/12/2019

Affiché le

SLOW

ID : 071-200050276-20191213-2019_60-DE

Budget principal :

Section de fonctionnement :

Résultat exercice : -6.5 K€

Excédents reportés : +218.6 K€

Résultat clôture : 212K€

Section d'investissement :

Résultat d'exercice : -2.6K€

Résultats antérieurs : +24.4K€

Restes à réaliser (dépenses) : -10.6K€

Résultat de clôture cumulé : +10.6K€

Budget annexe :

Section de fonctionnement, Résultat exercice : 76.8 K€

Section d'investissement :

Résultat d'exercice : -68.5 K€

Résultats antérieurs : +5.3 K€

Résultat de clôture cumulé : -63.2K€

Projet de BP 2020

Budget principal :

Un budget de **fonctionnement** en baisse de 104K€, conséquence d'un jeu d'écriture avec le budget annexe car les charges à caractère générale sont en hausse (recrutement de médecins, évaluation du SCoT et projet de territoire) et les charges de personnel sont également en légère hausse (retour de congés parental, passages de 4/5^e à plein temps).

Un budget d'**investissement** proposé en baisse de 40 K€ (jeux Bordier en moins et pas de gros investissements de matériel).

Budget annexe PAH /UNESCO :

Un budget d'investissement en hausse de 15K€ (déficit reporté).

Un budget de fonctionnement en baisse de 81 K€ car une grande partie des études qui seront réalisées en 2020 ont été engagées sur 2019.

Les **perspectives budgétaires** présentées ont été préparées avec une contribution stable des communautés de communes à hauteur de **8,5€ par habitant**.

Le Comité,

DEBAT sur ces propositions du Débat d'orientations Budgétaires 2020

PREND ACTE des grandes orientations budgétaires pour 2020, telles que présentées dans le rapport d'orientation budgétaire, et en séance

Fait à Paray le Monial, le 16 décembre 2019



Le Président,

Jean-Marc NESME

SEANCE DU 13 décembre 2019

Date de la convocation : 20 novembre 2019
Nombre de membres en exercice : 143
Nombre de présents : 86
Nombre de pouvoirs : 9
Nombre de votants : 95
Secrétaire de séance : Jean PIRET

Envoyé en préfecture le 17/12/2019

Reçu en préfecture le 17/12/2019

Affiché le département de Saône et Loire
ID : 071-200050276-20191213-2019_061-DE

Arrondissement de
Charolles

Pôle d'Equilibre Territorial et Rural du Pays Charolais Brionnais
Extrait du registre des délibérations du Comité syndical

L'an deux mille dix-neuf, le treize décembre à neuf heures trente, le Comité syndical du Pôle d'Equilibre Territorial et Rural du Pays Charolais Brionnais, régulièrement convoqué, s'est réuni à Charolles, sous la présidence de Jean-Marc NESME

N°2019-61

Montant de la Cotisation 2020

| COMMUNAUTE DE COMMUNES ENTRE ARROUX LOIRE ET SOMME | | | | | |
|--|-----------|---|-------------|-----------|---|
| Titulaire | | | Suppléant | | |
| Simone | BONACCHI | | Philippe | VIROT | |
| Fernand | BOUILLER | | Gilles | PROST | |
| Isabelle | CHARLEUF | | Bernard | DUFRAIGNE | |
| Chantal | DAGOUNEAU | X | Alain | BOUET | |
| Cédric | DAGUIN | | Jean-Pierre | REVERET | X |
| Jean | DELIZE | X | Jacqueline | TAILLON | |
| Roger | DESROCHES | | Michel | GENEVOIS | X |
| Armelle | DEVILLARD | X | Daniel | DELORME | |
| Jean-Paul | DRAPIER | X | Henri | GUILLEMOT | |
| Jean-Luc | FORET | X | Daniel | HANUSZEK | |
| Nicole | GARRUCHET | | Vincent | PRUDENCE | |
| GRANGER | GILBERT | X | Patrice | BERNARD | |
| Edith | GUEUGNEAU | X | Didier | CENARD | |
| Bernard | LABROSSE | X | Nathalie | CHAPUIS | |
| Michel | LACROIX | | Sylvain | BIDOLET | |
| Paulette | LALOI | X | Patrice | LHUILIER | |
| André | LAUPRETRE | | Colette | BAUDOT | |
| Guy | LAVOCAT | | Alain | ROBILLARD | |
| Claude | LEDEY | | Daniel | LALLEMAND | X |
| Christine | LIGIER | X | Corinne | BIDOLLET | |
| Dominique | LOTTE | X | Christophe | TRIVINO | |
| Bernard | MORLET | | Michel | ROUSSELET | |
| Patrick | MOUSSERIN | | Gérard | ANDREANI | |
| Gilles | NIVOT | | Sylvie | SIMONIN | |
| Jean-Luc | NIVOT | X | Sandrine | SEGAUD | |
| Serge | NIVOT | X | Elisabeth | KULIK | |
| Guillaume | PAQUIER | | Nathalie | PAGNIER | |
| Edith | PERRAUDIN | | Serge | BRIET | |
| Jean-Pierre | RAULO | X | Christine | PERRIN | |
| Guy | RAYMOND | X | Sylvie | GOURY | |
| Daniel | ROCHETTE | X | Bernard | POIZEAU | |
| Georges | ROUSSELET | X | Robert | MAUPAS | |
| Anne-Marie | ROY | X | Bruno | POUCHELET | |

COMMUNAUTE DE COMMUNES DE SEMUR EN BRIONNAIS

| Titulaire | | | Suppléant | | |
|-------------|-----------|---|--------------|------------|---|
| Pierre | AUVOLAT | X | Guy | BEAUCHAMP | |
| François | BACIAK | | Henri | LAINÉ | |
| Brigitte | BARATHON | | Henry | GERMAIN | |
| Sandra | BRAILLON | | Jean-Charles | MARTIN | |
| Jean-Claude | BURLOT | X | Maryse | PEPELIN | |
| David | CORDEIRO | X | Bernard | CHERVIER | |
| Pierre | DURIAU | X | Evelyne | BRAILLON | |
| Claire | GAGET | X | Louis | LAROCHE | |
| Isabelle | LAGOUTTE | X | Noah | LAGOUTTE | |
| Jean-Paul | LAMOTTE | X | Jean-Paul | RICHARD | X |
| André | MAMESSIER | X | Philippe | CORNELOUP | |
| Georges | MATHIEU | X | Daniel | VINCENT | |
| Anne | NEYRAND | | François | de BELIZAL | X |
| Jean- | PEGUET | X | Isabelle | MONTAGNE | |
| Charles | VERNAY | X | Christophe | ROBIN | |

COMMUNAUTE DE COMMUNES LA CLAYETTE CHAUFFAILLES EN BRIONNAIS

| Titulaire | | | Suppléant | | |
|-----------------|-----------|---|-------------|-------------|---|
| Bernard | AUGAGNEUR | X | Michel | DUPOND | |
| Bernard | BAJARD | X | PASCAL | AUCLAIR | |
| Marie-Christine | BIGNON | X | MICHEL | MARCHAND | |
| Claude | BODET | | DANIEL | DESCHAINTE | |
| Pierre | BODET | | SYLVIE | DELANGLE | |
| Jean-Luc | CHANUT | | BERNARD | GUITTAT | |
| Yves | CHETAIL | X | MICHEL | GAUTHERON | |
| Michel | CINQUIN | X | VALERIE | LAPALUS | |
| Bertrand | COLLAUDIN | | CHRISTINE | MILLET | |
| Christian | DAUBARD | | DANIEL | COUTURIER | |
| Christine | DELILLE | | REMY | FRUCTUS | |
| Henri | DUCARRE | X | Michel | MALFONDET | |
| Arnaud | DURIX | | MICHEL | CANNET | |
| Christian | DURY | | GERARD | BALLIGAND | |
| Serge | GALLON | | NICOLAS | GEOFFRAY | |
| Christian | GONDY | | ANDRE | PERRET | |
| Bernard | GRISARD | X | Jean-Louis | MARCHAND | |
| Franck | JEAMES | | GERARD | BUISSON | |
| Pascal | LABROSSE | | GEORGES | CHETAIL | |
| Daniel | LAROCHE | X | SYLVIANE | LIARD | |
| Gilles | LUCARELLA | | FRANCK | PIREZ | |
| Jean-Paul | MALATIER | | PIERRE | PHILIBERT | X |
| Pascale | MALHERBE | X | Jean-Claude | CHATAIGNIER | |
| Pierre | MATHIEU | | Jean-Yves | CHAVANON | |
| Isabelle | MOREL | X | Marguerite | SAMBARDIER | |
| Philippe | PAPERIN | | Jean-Yves | FACHINETTI | |
| Guy | PEGON | | MARTINE | BESSON | |
| Bernard | PLASSON | X | Jérôme | DEBARREIX | |
| Guy | POISEUIL | X | NATHALIE | MARTIN | |
| Robert | THOMAS | X | FLORENCE | GAYOT | |
| Dominique | VAIZAND | | MICHEL | SALOMON | X |
| Jean-Claude | VASSAN | | Jean-Pierre | DECOMBE | |
| René | VINCENT | | Jean-René | BLANCHARD | |

COMMUNAUTE DE COMMUNES DU CANTON DE MARCIGNY

| Titulaire | | | Suppléant | | |
|-------------|-----------|---|-------------|-----------|---|
| Bernadette | BAILLY | X | Patricia | CHEVALIER | |
| Cathy | BAILLY | X | Jean-Claude | DUBOUIS- | X |
| Alain | CHEMY | X | Georges | PROST | |
| Lucien | DEMEULE | | Gérard | PERRIER | |
| Marcel | DESVIGNES | | Martine | ACEDO | |
| Jean-Claude | DUCARRE | X | Jean-Claude | SEILLER | |
| Christian | GENTY | | Patrick | PERRUCAUD | |
| Henri | JAQUIT | | Marc | MOULLAUD | |
| Michel | MATHIAS | | Michel | JULIEN | |
| Eric | NEVERS | X | Bruno | SABOT | |
| Thierry | NIGAY | | Christophe | PEGON | |
| Michel | PERETTE | | Alain | MARINIER | |
| Jean-Marc | POMMIER | | Sébastien | BEAUCHAMP | |
| Louis | PONCET | | Carole | CHENUET | |
| Claude | SENECALLE | X | Monique | CLEMENT | |

Envoyé en préfecture le 17/12/2019

Reçu en préfecture le 17/12/2019

Affiché le

SLOW

ID : 071-200050276-20191213-2019_061-DE

| COMMUNAUTE DE COMMUNES LE GRAND CHAROLAIS | | | | | | | | | |
|---|----------|-----------|--------------|-----------|--------------|---------------------|---|---------------|---------------|
| Titulaire | | Suppléant | | Titulaire | | Suppléant | | | |
| André | ACCARY | X | Michel | TRAVELY | Joël | GUYOT CAILA | X | Michèle | BONNOT |
| Louis | ACCARY | X | Patrick | BERLAN | François | JOLY | X | Martine | GINET |
| Danielle | BAUDIN | X | Jean-Pierre | GAUTHIER | Gérard | LALLEMENT | | Fabienne | PICHARD |
| Daniel | BERAUD | | André | JARRIER | Joël | LAMBOEUF | | Alain | MIMEUR |
| Pierre | BERTHIER | X | Eric | BRUN | Christian | LAROCHE | | Cyrille | DUCERF |
| Jean-Yves | BICHET | | Jean-Michel | ROSSAT | Michel | LASSOT | X | Daniel | PALLOT |
| Georges | BORDAT | X | Jean | JACOB | Bernard | LAUGERE | X | David | BE ME |
| Patrick | BOUILLON | X | Patrice | DELORME | Régis | LAURENT | | Jean | DUCRET |
| Eric | BRAZ | | Philippe | GAY | Pascal | LOPES de LIMA | | Gérard | BOUTIN |
| Hubert | BURTIN | X | Marie-Claude | FOREST | Nicolas | LORTON | | Robert | KLEINGAERTNER |
| Jacky | COMTE | | Pascale | DUPONT | Daniel | MELIN | | Didier | NAVETAT |
| André | COTTIN | X | Laurence | GUINET | Annie-France | MONDELIN | | René | LEPOT |
| Jean-Bernard | DESCHAMP | X | Pierre | URCISSIN | Jean-Marc | NESME | X | Jean-Baptiste | LEFORT |
| Martine | DESPLANS | X | Didier | BOUILLOT | Dominique | NUGUE | | Christian | QUELIN |
| Pierre | DUCERF | X | Françoise | BERTHIER | Patrick | PAGES | X | Maurice | ROUGELET |
| Gérard | DUCHET | | Gérard | AUPOIL | Noël | PALLOT | X | Philippe | BALLIGAND |
| Paul | DUMONTET | X | Paul | JUSSEAU | Michel | PELLIER | X | Agnès | FREULET |
| Philippe | DUMOUX | X | Florence | de CHANAY | Jean | PIRET | X | Pierre | DELACOURT |
| Roger | DURAND | X | Daniel | PACAUD | Elisabeth | PONSOT | X | Laurent | DESROCHES |
| François | FORET | X | Régis | GAUTHERON | Pascal | RAMEAU | | Bernard | JAILLOT |
| Fabien | GENET | X | Magali | DUCROISET | Emmanuel | REY | X | Sylvianne | BONNOT |
| Gérald | GORDAT | | Edith | TERRIER | André | RIBOULIN | | Armand | FORGEAT |
| Gilles | GUERIN | | Marc | BAJARD | Didier | ROUX | | Paul | SAGE |
| | | | | | Daniel | THERVILLE | | Corinne | MARTIN |

Liste des Pouvoirs

| | | | | | | | | | |
|-----------|----------|-----------------|-------------------|---------|----------|-----------|-----------------|-----------|-----------------|
| ROUX | Didier | donne pouvoir à | BOUILLON | Patrick | BONACCHI | Simone | donne pouvoir à | GARRUCHET | Nicole |
| PONCET | Louis | donne pouvoir à | SENECAILLE | Claude | BACIAK | François | donne pouvoir à | PEGUET | Jean-François |
| THERVILLE | Daniel | donne pouvoir à | GUYOT de CAILA | Joël | DURIX | Arnaud | donne pouvoir à | BIGNON | Marie-Christine |
| PAPERIN | Philippe | Donne pouvoir à | GRISARD | Bernard | NUGUE | Dominique | donne pouvoir à | DURAND | Roger |
| PERRAUDIN | Edith | donne pouvoir à | GUEUGNEAU | Edith | | | | | |

Rapporteur : Fabien GENET

Compte tenu du débat d'orientations budgétaires, il est proposé de ne pas augmenter et de fixer la cotisation 2020 versée par les communautés de communes à 8,5 € par habitant (base population municipale 1/01/2020).

Le Comité, après en avoir délibéré à l'unanimité des présents et représentés, fixe la cotisation 2020 versée par les communautés de communes à 8,5 € par habitant

Fait à Paray le Monial, le 16 décembre 2019



Le Président,

J. Nesme

Jean-Marc NESME

SEANCE DU 13 décembre 2019

Date de la convocation : 20 novembre 2019
Nombre de membres en exercice : 143
Nombre de présents : 86
Nombre de pouvoirs : 9
Nombre de votants : 95
Secrétaire de séance : Jean PIRET

République Française

Département de
Saône et Loire

Arrondissement de
Charolles

Pôle d'Equilibre Territorial et Rural du Pays Charolais Brionnais
Extrait du registre des délibérations du Comité syndical

L'an deux mille dix-neuf, le treize décembre à neuf heures trente, le Comité syndical du Pôle d'Equilibre Territorial et Rural du Pays Charolais Brionnais, régulièrement convoqué, s'est réuni à Charolles, sous la présidence de Jean-Marc NESME

N°2019-62

**Demande de subvention à la DRAC et du Département de S&L
pour les animations du Pays d'art et d'histoire 2020**

| COMMUNAUTE DE COMMUNES ENTRE ARROUX LOIRE ET SOMME | | | | | |
|--|-----------|---|-------------|-----------|---|
| Titulaire | | | Suppléant | | |
| Simone | BONACCHI | | Philippe | VIROT | |
| Fernand | BOUILLER | | Gilles | PROST | |
| Isabelle | CHARLEUF | | Bernard | DUFRAIGNE | |
| Chantal | DAGOUEAU | X | Alain | BOUET | |
| Cédric | DAGUIN | | Jean-Pierre | REVERET | X |
| Jean | DELIZE | X | Jacqueline | TAILLON | |
| Roger | DESROCHES | | Michel | GENEVOIS | X |
| Armelle | DEVILLARD | X | Daniel | DELORME | |
| Jean-Paul | DRAPIER | X | Henri | GUILLEMOT | |
| Jean-Luc | FORET | X | Daniel | HANUSZEK | |
| Nicole | GARRUCHET | | Vincent | PRUDENCE | |
| GRANGER | GILBERT | X | Patrice | BERNARD | |
| Edith | GUEUGNEAU | X | Didier | CENARD | |
| Bernard | LABROSSE | X | Nathalie | CHAPUIS | |
| Michel | LACROIX | | Sylvain | BIDOLET | |
| Paulette | LALOI | X | Patrice | LHUILIER | |
| André | LAUPRETRE | | Colette | BAUDOT | |
| Guy | LAVOCAT | | Alain | ROBILLARD | |
| Claude | LEDEY | | Daniel | LALLEMAND | X |
| Christine | LIGIER | X | Corinne | BIDOLLET | |
| Dominique | LOTTE | X | Christophe | TRIVINO | |
| Bernard | MORLET | | Michel | ROUSSELET | |
| Patrick | MOUSSERIN | | Gérard | ANDREANI | |
| Gilles | NIVOT | | Sylvie | SIMONIN | |
| Jean-Luc | NIVOT | X | Sandrine | SEGAUD | |
| Serge | NIVOT | X | Elisabeth | KULIK | |
| Guillaume | PAQUIER | | Nathalie | PAGNIER | |
| Edith | PERRAUDIN | | Serge | BRIET | |
| Jean-Pierre | RAULO | X | Christine | PERRIN | |
| Guy | RAYMOND | X | Sylvie | GOURY | |
| Daniel | ROCHETTE | X | Bernard | POIZEAU | |
| Georges | ROUSSELET | X | Robert | MAUPAS | |
| Anne-Marie | ROY | X | Bruno | POUCHELET | |

| COMMUNAUTE DE COMMUNES DE SEMUR EN BRIONNAIS | | | | | |
|--|-----------|---|--------------|------------|---|
| Titulaire | | | Suppléant | | |
| Pierre | AUVOLAT | X | Guy | BEAUCHAMP | |
| François | BACIAK | | Henri | LAINE | |
| Brigitte | BARATHON | | Henry | GERMAIN | |
| Sandra | BRAILLON | | Jean-Charles | MARTIN | |
| Jean-Claude | BURLOT | X | Maryse | PEPELIN | |
| David | CORDEIRO | X | Bernard | CHERVIER | |
| Pierre | DURIAU | X | Evelyne | BRAILLON | |
| Claire | GAGET | X | Louis | LAROCHE | |
| Isabelle | LAGOUTTE | X | Noah | LAGOUTTE | |
| Jean-Paul | LAMOTTE | X | Jean-Paul | RICHARD | X |
| André | MAMESSIER | X | Philippe | CORNELOUP | |
| Georges | MATHIEU | X | Daniel | VINCENT | |
| Anne | NEYRAND | | François | de BELIZAL | X |
| Jean- | PEGUET | X | Isabelle | MONTAGNE | |
| Charles | VERNAY | X | Christophe | ROBIN | |

| COMMUNAUTE DE COMMUNES LA CLAYETTE CHAUFFAILLES EN BRIONNAIS | | | | | |
|--|-----------|---|-------------|-------------|---|
| Titulaire | | | Suppléant | | |
| Bernard | AUGAGNEUR | X | Michel | DUPOND | |
| Bernard | BAJARD | X | PASCAL | AUCLAIR | |
| Marie-Christine | BIGNON | X | MICHEL | MARCHAND | |
| Claude | BODET | | DANIEL | DESCHAINTE | |
| Pierre | BODET | | SYLVIE | DELANGLE | |
| Jean-Luc | CHANUT | | BERNARD | GUITTAT | |
| Yves | CHETAIL | X | MICHEL | GAUTHERON | |
| Michel | CINQUIN | X | VALERIE | LAPALUS | |
| Bertrand | COLLAUDIN | | CHRISTINE | MILLET | |
| Christian | DAUBARD | | DANIEL | COUTURIER | |
| Christine | DELILLE | | REMY | FRUCTUS | |
| Henri | DUARRE | X | Michel | MALFONDET | |
| Arnaud | DURIX | | MICHEL | CANNET | |
| Christian | DURY | | GERARD | BALLIGAND | |
| Serge | GALLON | | NICOLAS | GEOFFRAY | |
| Christian | GONDY | | ANDRE | PERRET | |
| Bernard | GRISARD | X | Jean-Louis | MARCHAND | |
| Franck | JEAMES | | GERARD | BUISSON | |
| Pascal | LABROSSE | | GEORGES | CHETAIL | |
| Daniel | LAROCHE | X | SYLVIANE | LIARD | |
| Gilles | LUCARELLA | | FRANCK | PIREZ | |
| Jean-Paul | MALATIER | | PIERRE | PHILIBERT | X |
| Pascale | MALHERBE | X | Jean-Claude | CHATAIGNIER | |
| Pierre | MATHIEU | | Jean-Yves | CHAUVANON | |
| Isabelle | MOREL | X | Marguerite | SAMBARDIER | |
| Philippe | PAPERIN | | Jean-Yves | FACHINETTI | |
| Guy | PEGON | | MARTINE | BESSON | |
| Bernard | PLASSON | X | Jérôme | DEBARREIX | |
| Guy | POISEUIL | X | NATHALIE | MARTIN | |
| Robert | THOMAS | X | FLORENCE | GAYOT | |
| Dominique | VAIZAND | | MICHEL | SALOMON | X |
| Jean-Claude | VASSAN | | Jean-Pierre | DECOMBE | |
| René | VINCENT | | Jean-René | BLANCHARD | |

| COMMUNAUTE DE COMMUNES DU CANTON DE MARCIGNY | | | | | |
|--|------------|---|-------------|-----------|---|
| Titulaire | | | Suppléant | | |
| Bernadette | BAILLY | X | Patricia | CHEVALIER | |
| Cathy | BAILLY | X | Jean-Claude | DUBOIS- | X |
| Alain | CHEMY | X | Georges | PROST | |
| Lucien | DEMEULE | | Gérard | PERRIER | |
| Marcel | DESVIGNES | | Martine | ACEDO | |
| Jean-Claude | DUARRE | X | Jean-Claude | SEILLER | |
| Christian | GENTY | | Patrick | PERRUCAUD | |
| Henri | JAQUIT | | Marc | MOUILLAUD | |
| Michel | MATHIAS | | Michel | JULIEN | |
| Eric | NEVERS | X | Bruno | SABOT | |
| Thierry | NIGAY | | Christophe | PEGON | |
| Michel | PERETTE | | Alain | MARINIER | |
| Jean-Marc | POMMIER | | Sébastien | BEAUCHAMP | |
| Louis | PONCET | | Carole | CHENUET | |
| Claude | SENECAILLE | X | Monique | CLEMENT | |

Envoyé en préfecture le 17/12/2019

Reçu en préfecture le 17/12/2019

Affiché le

ID : 071-200050276-20191213-2019_062-DE

COMMUNAUTE DE COMMUNES LE GRAND CHAROLAIS

| Titulaire | | | Suppléant | | | Titulaire | | | Suppléant | | |
|--------------|----------|---|--------------|-----------|---|--------------|----------------|---|---------------|---------------|---|
| André | ACCARY | X | Michel | TRAVELY | | Joël | GUYOT de CAILA | X | Michelle | BONNOT | |
| Louis | ACCARY | X | Patrick | BERLAN | | François | JOLY | X | Martine | GINET | |
| Danielle | BAUDIN | X | Jean-Pierre | GAUTHIER | | Gérard | LALLEMENT | | Fabienne | PICHARD | |
| Daniel | BERAUD | | André | JARRIER | | Joël | LAMBOEUF | | Alain | MIMEUR | |
| Pierre | BERTHIER | X | Eric | BRUN | | Christian | LAROCHE | | Cyrille | DUCERF | |
| Jean-Yves | BICHET | | Jean-Michel | ROSSAT | X | Michel | LASSOT | X | Daniel | PALLOT | |
| Georges | BORDAT | X | Jean | JACOB | | Bernard | LAUGERE | X | David | BEME | |
| Patrick | BOUILLON | X | Patrice | DELORME | | Régis | LAURENT | | Jean | DUCRET | |
| Eric | BRAZ | | Philippe | GAY | | Pascal | LOPES de LIMA | | Gérard | BOUTIN | |
| Hubert | BURTIN | X | Marie-Claude | FOREST | | Nicolas | LORTON | | Robert | KLEINGAERTNER | |
| Jacky | COMTE | | Pascale | DUPONT | X | Daniel | MELIN | | Didier | NAVETAT | |
| André | COTTIN | X | Laurence | GUINET | | Annie-France | MONDELIN | | René | LEPOT | X |
| Jean-Bernard | DESCHAMP | X | Pierre | URCISSIN | | Jean-Marc | NESME | X | Jean-Baptiste | LEFORT | |
| Martine | DESPLANS | X | Didier | BOUILLLOT | | Dominique | NUGUE | | Christian | QUELIN | |
| Pierre | DUCERF | X | Françoise | BERTHIER | | Patrick | PAGES | X | Maurice | ROUGELET | |
| Gérard | DUCHET | | Gérard | AUPOIL | | Noël | PALLOT | X | Philippe | BALLIGAND | |
| Paul | DUMONTET | X | Paul | JUSSEAU | | Michel | PELLIER | X | Agnès | FREULET | |
| Philippe | DUMOUX | X | Florence | de CHANAY | | Jean | PIRET | X | Pierre | DELACOURT | |
| Roger | DURAND | X | Daniel | PACAUD | | Elisabeth | PONSOT | X | Laurent | DESROCHES | |
| François | FORET | X | Régis | GAUTHERON | | Pascal | RAMEAU | | Bernard | JAILLOT | X |
| Fabien | GENET | X | Magali | DUCROISET | | Emmanuel | REY | X | Sylvianne | BONNOT | |
| Gérald | GORDAT | | Edith | TERRIER | X | André | RIBOULIN | | Armand | FORGEAT | |
| Gilles | GUERIN | | Marc | BAJARD | X | Didier | ROUX | | Paul | SAGE | |
| | | | | | | Daniel | THERVILLE | | Corinne | MARTIN | |

Liste des Pouvoirs

| | | | | | | | | | |
|-----------|----------|-----------------|----------------|---------|----------|-----------|-----------------|-----------|-----------------|
| ROUX | Didier | donne pouvoir à | BOUILLON | Patrick | BONACCHI | Simone | donne pouvoir à | GARRUCHET | Nicole |
| PONCET | Louis | donne pouvoir à | SENECAILLE | Claude | BACIAK | François | donne pouvoir à | PEGUET | Jean-François |
| THERVILLE | Daniel | donne pouvoir à | GUYOT de CAILA | Joël | DURIX | Arnaud | donne pouvoir à | BIGNON | Marie-Christine |
| PAPERIN | Philippe | Donne pouvoir à | GRISARD | Bernard | NUGUE | Dominique | donne pouvoir à | DURAND | Roger |
| PERRAUDIN | Edith | donne pouvoir à | GUEUGNEAU | Edith | | | | | |

Rapporteur : Jean-Marc NESME

Il est proposé d'autoriser le Président à solliciter une subvention de 15 000 € auprès de la Direction Régional des Affaires Culturelles et de 4 000 € auprès du Département pour soutenir les actions du Pays d'Art et d'Histoire en 2020 :

| DEPENSES | | RECETTES | |
|--|--------------------|---------------------------|--------------------|
| Cycle de conférences | 2 000,00 € | Autofinancement | 25 000,00 € |
| Publication/Communication | 9 000,00 € | DRAC BFC | 15 000,00 € |
| Expositions | 2 000,00 € | Conseil départemental S&L | 4 000,00 € |
| Outils numériques | 3 000,00 € | | |
| Rémunération de l'animateur du Pays d'Art et d'Histoire (50 %) | 28 000,00 € | | |
| TOTAL | 44 000,00 € | TOTAL | 44 000,00 € |

Il est proposé au Comité Syndical :

- de valider ces deux demandes de subvention et d'autoriser le président à signer les documents afférents.

Le Comité, après en avoir délibéré à l'unanimité des présents et représentés,

Valide ces deux demandes de subvention et d'autorise le président à signer les documents afférents.

Fait à Paray le Monial, le 16 décembre 2019

Président,
M Nesme
Jean-Marc NESME



Envoyé en préfecture le 17/12/2019
Reçu en préfecture le 17/12/2019
Affiché le 
ID : 071-200050276-20191213-2019_062-DE

SEANCE DU 13 décembre 2019
Date de la convocation : 20 novembre 2019
Nombre de membres en exercice : 143
Nombre de présents : 86
Nombre de pouvoirs : 9
Nombre de votants : 95
Secrétaire de séance : Jean PIRET

Envoyé en préfecture le 17/12/2019
Reçu en préfecture le 17/12/2019
Affiché le 
ID : 071-200050276-20191213-2019_063-DE
Arrondissement de Charolles

Pôle d'Equilibre Territorial et Rural du Pays Charolais Brionnais
Extrait du registre des délibérations du Comité syndical

L'an deux mille dix-neuf, le treize décembre à neuf heures trente, le Comité syndical du Pôle d'Equilibre Territorial et Rural du Pays Charolais Brionnais, régulièrement convoqué, s'est réuni à Charolles, sous la présidence de Jean-Marc NESME

N°2019-63

Demande de subvention à la Région Bourgogne-Franche-Comté pour la participation au Carrefour de l'immobilier d'entreprises Lyon Saint-Etienne Roanne (CIEL)

| COMMUNAUTE DE COMMUNES ENTRE ARROUX LOIRE ET SOMME | | | | | |
|--|-----------|---|-------------|-----------|---|
| Titulaire | | | Suppléant | | |
| Simone | BONACCHI | | Philippe | VIROT | |
| Fernand | BOUILLER | | Gilles | PROST | |
| Isabelle | CHARLEUF | | Bernard | DUFRAIGNE | |
| Chantal | DAGOUNEAU | X | Alain | BOUET | |
| Cédric | DAGUIN | | Jean-Pierre | REVERET | X |
| Jean | DELIZE | X | Jacqueline | TAILLON | |
| Roger | DESROCHES | | Michel | GENEVOIS | X |
| Armelle | DEVILLARD | X | Daniel | DELORME | |
| Jean-Paul | DRAPIER | X | Henri | GUILLEMOT | |
| Jean-Luc | FORET | X | Daniel | HANUSZEK | |
| Nicole | GARRUCHET | | Vincent | PRUDENCE | |
| GRANGER | GILBERT | X | Patrice | BERNARD | |
| Edith | GUEUGNEAU | X | Didier | CENARD | |
| Bernard | LABROSSE | X | Nathalie | CHAPUIS | |
| Michel | LACROIX | | Sylvain | BIDOLET | |
| Paulette | LALOI | X | Patrice | LHUILIER | |
| André | LAUPRETRE | | Colette | BAUDOT | |
| Guy | LAVOCAT | | Alain | ROBILLARD | |
| Claude | LEDEY | | Daniel | LALLEMAND | X |
| Christine | LIGIER | X | Corinne | BIDOLLET | |
| Dominique | LOTTE | X | Christophe | TRIVINO | |
| Bernard | MORLET | | Michel | ROUSSELET | |
| Patrick | MOUSSERIN | | Gérard | ANDREANI | |
| Gilles | NIVOT | | Sylvie | SIMONIN | |
| Jean-Luc | NIVOT | X | Sandrine | SEGAUD | |
| Serge | NIVOT | X | Elisabeth | KULIK | |
| Guillaume | PAQUIER | | Nathalie | PAGNIER | |
| Edith | PERRAUDIN | | Serge | BRIET | |
| Jean-Pierre | RAULO | X | Christine | PERRIN | |
| Guy | RAYMOND | X | Sylvie | GOURY | |
| Daniel | ROCHETTE | X | Bernard | POIZEAU | |
| Georges | ROUSSELET | X | Robert | MAUPAS | |
| Anne-Marie | ROY | X | Bruno | POUCHELET | |

| COMMUNAUTE DE COMMUNES LA CLAYETTE CHAUFFAILLES EN BRIONNAIS | | | | | |
|--|-----------|---|-------------|-------------|---|
| Titulaire | | | Suppléant | | |
| Bernard | AUGAGNEUR | X | Michel | DUPOND | |
| Bernard | BAJARD | X | PASCAL | AUCLAIR | |
| Marie-Christine | BIGNON | X | MICHEL | MARCHAND | |
| Claude | BODET | | DANIEL | DESCHAINTRE | |
| Pierre | BODET | | SYLVIE | DELANGLE | |
| Jean-Luc | CHANUT | | BERNARD | GUITTAT | |
| Yves | CHETAIL | X | MICHEL | GAUTHERON | |
| Michel | CINQUIN | X | VALERIE | LAPALUS | |
| Bertrand | COLLAUDIN | | CHRISTINE | MILLET | |
| Christian | DAUBARD | | DANIEL | COUTURIER | |
| Christine | DELILLE | | REMY | FRUCTUS | |
| Henri | DUCARRE | X | Michel | MALFONDET | |
| Arnaud | DURIX | | MICHEL | CANNET | |
| Christian | DURY | | GERARD | BALLIGAND | |
| Serge | GALLON | | NICOLAS | GEOFFRAY | |
| Christian | GONDY | | ANDRE | PERRET | |
| Bernard | GRISARD | X | Jean-Louis | MARCHAND | |
| Franck | JEAMES | | GERARD | BUISSON | |
| Pascal | LABROSSE | | GEORGES | CHETAIL | |
| Daniel | LAROCHE | X | SYLVIANE | LIARD | |
| Gilles | LUCARELLA | | FRANCK | PIREZ | |
| Jean-Paul | MALATIER | | PIERRE | PHILIBERT | X |
| Pascale | MALHERBE | X | Jean-Claude | CHATAIGNIER | |
| Pierre | MATHIEU | | Jean-Yves | CHAVANON | |
| Isabelle | MOREL | X | Marguerite | SAMBARDIER | |
| Philippe | PAPERIN | | Jean-Yves | FACHINETTI | |
| Guy | PEGON | | MARTINE | BESSON | |
| Bernard | PLASSON | X | Jérôme | DEBARREIX | |
| Guy | POISEUIL | X | NATHALIE | MARTIN | |
| Robert | THOMAS | X | FLORENCE | GAYOT | |
| Dominique | VAIZAND | | MICHEL | SALOMON | X |
| Jean-Claude | VASSAN | | Jean-Pierre | DECOMBE | |
| René | VINCENT | | Jean-René | BLANCHARD | |

| COMMUNAUTE DE COMMUNES DE SEMUR EN BRIONNAIS | | | | | |
|--|-----------|---|--------------|------------|---|
| Titulaire | | | Suppléant | | |
| Pierre | AUVOLAT | X | Guy | BEAUCHAMP | |
| François | BACIAK | | Henri | LAINE | |
| Brigitte | BARATHON | | Henry | GERMAIN | |
| Sandra | BRAILLON | | Jean-Charles | MARTIN | |
| Jean-Claude | BURLLOT | X | Maryse | PEPELIN | |
| David | CORDEIRO | X | Bernard | CHERVIER | |
| Pierre | DURIAU | X | Evelyne | BRAILLON | |
| Claire | GAGET | X | Louis | LAROCHE | |
| Isabelle | LAGOUTTE | X | Noah | LAGOUTTE | |
| Jean-Paul | LAMOTTE | X | Jean-Paul | RICHARD | X |
| André | MAMESSIER | X | Philippe | CORNELOUP | |
| Georges | MATHIEU | X | Daniel | VINCENT | |
| Anne | NEYRAND | | François | de BELIZAL | X |
| Jean- | PEGUET | X | Isabelle | MONTAGNE | |
| Charles | VERNAY | X | Christophe | ROBIN | |

| COMMUNAUTE DE COMMUNES DU CANTON DE MARCIGNY | | | | | |
|--|-----------|---|-------------|-----------|---|
| Titulaire | | | Suppléant | | |
| Bernadette | BAILLY | X | Patricia | CHEVALIER | |
| Cathy | BAILLY | X | Jean-Claude | DUBOUIS- | X |
| Alain | CHEMY | X | Georges | PROST | |
| Lucien | DEMEULE | | Gérard | PERRIER | |
| Marcel | DESVIGNES | | Martine | ACEDO | |
| Jean-Claude | DUCARRE | X | Jean-Claude | SEILLER | |
| Christian | GENTY | | Patrick | PERRUCAUD | |
| Henri | JAQUIT | | Marc | MOULLAUD | |
| Michel | MATHIAS | | Michel | JULIEN | |
| Eric | NEVERS | X | Bruno | SABOT | |
| Thierry | NIGAY | | Christophe | PEGON | |
| Michel | PERETTE | | Alain | MARINIER | |
| Jean-Marc | POMMIER | | Sébastien | BEAUCHAMP | |
| Louis | PONCET | | Carole | CHENUET | |
| Claude | SENECILLE | X | Monique | CLEMENT | |

Envoyé en préfecture le 17/12/2019

Reçu en préfecture le 17/12/2019

Affiché le

SLOW

ID.: 071-200050276-20191213-2019_063-DE

| COMMUNAUTE DE COMMUNES LE GRAND CHAROLAIS | | | | | | | | | |
|---|----------|-----------|--------------|-----------|--------------|----------------|---|---------------|---------------|
| Titulaire | | Suppléant | | Titulaire | | Suppléant | | | |
| André | ACCARY | X | Michel | TRAVELY | Joël | GUYOT CAILA | X | Michelle | BONNOT |
| Louis | ACCARY | X | Patrick | BERLAN | François | JOLY | X | Martine | GINET |
| Danielle | BAUDIN | X | Jean-Pierre | GAUTHIER | Gérard | LALLEMENT | | Fabienne | PICHARD |
| Daniel | BERAUD | | André | JARRIER | Joël | LAMBOEUF | | Alain | MIMEUR |
| Pierre | BERTHIER | X | Eric | BRUN | Christian | LAROCHE | | Cyrille | DUCERF |
| Jean-Yves | BICHET | | Jean-Michel | ROSSAT | Michel | LASSOT | X | Daniel | PALLOT |
| Georges | BORDAT | X | Jean | JACOB | Bernard | LAUGERE | X | David | BEME |
| Patrick | BOUILLON | X | Patrice | DELORME | Régis | LAURENT | | Jean | DUCRET |
| Eric | BRAZ | | Philippe | GAY | Pascal | LOPES LIMA | | Gérard | BOUTIN |
| Hubert | BURTIN | X | Marie-Claude | FOREST | Nicolas | LORTON | | Robert | KLEINGAERTNER |
| Jacky | COMTE | | Pascale | DUPONT | Daniel | MELIN | | Didier | NAVETAT |
| André | COTTIN | X | Laurence | GUINET | Annie-France | MONDELIN | | René | LEPOT |
| Jean-Bernard | DESCHAMP | X | Pierre | URCISSIN | Jean-Marc | NESME | X | Jean-Baptiste | LEFORT |
| Martine | DESPLANS | X | Didier | BOUILLOT | Dominique | NUGUE | | Christian | QUELIN |
| Pierre | DUCERF | X | Françoise | BERTHIER | Patrick | PAGES | X | Maurice | ROUGELET |
| Gérard | DUCHET | | Gérard | AUPOIL | Noël | PALLOT | X | Philippe | BALLIGAND |
| Paul | DUMONTET | X | Paul | JUSSEAU | Michel | PELLIER | X | Agnès | FREULET |
| Philippe | DUMOUX | X | Florence | de CHANAY | Jean | PIRET | X | Pierre | DELACOURT |
| Roger | DURAND | X | Daniel | PACAUD | Elisabeth | PONSOT | X | Laurent | DESROCHES |
| François | FORET | X | Régis | GAUTHERON | Pascal | RAMEAU | | Bernard | JAILLOT |
| Fabien | GENET | X | Magali | DUKROISET | Emmanuel | REY | X | Sylvianne | BONNOT |
| Gérald | GORDAT | | Edith | TERRIER | André | RIBOULIN | | Armand | FORGEAT |
| Gilles | GUERIN | | Marc | BAJARD | Didier | ROUX | | Paul | SAGE |
| | | | | | Daniel | THERVILLE | | Corinne | MARTIN |

Liste des Pouvoirs

| | | | | | | | | | |
|-----------|----------|-----------------|-------------------|---------|----------|-----------|-----------------|-----------|-----------------|
| ROUX | Didier | donne pouvoir à | BOUILLON | Patrick | BONACCHI | Simone | donne pouvoir à | GARRUCHET | Nicole |
| PONCET | Louis | donne pouvoir à | SENECAILLE | Claude | BACIAK | François | donne pouvoir à | PEGUET | Jean-François |
| THERVILLE | Daniel | donne pouvoir à | GUYOT de CAILA | Joël | DURIX | Arnaud | donne pouvoir à | BIGNON | Marie-Christine |
| PAPERIN | Philippe | Donne pouvoir à | GRISARD | Bernard | NUGUE | Dominique | donne pouvoir à | DURAND | Roger |
| PERRAUDIN | Edith | donne pouvoir à | GUEUGNEAU | Edith | | | | | |

Rapporteur : Jean-Marc NESME

Dans le cadre de sa démarche marketing territorial, le Pays Charolais-Brionnais, les cinq EPCI du territoire et les chambres consulaires ont participé au Salon des Entrepreneurs à Lyon en 2018 et 2019. Cette action a démontré la pertinence de travailler collectivement pour positionner le Charolais-Brionnais comme terre d'accueil économique et d'entrepreneuriat vis-à-vis du public lyonnais. Sur proposition de la CCI, il est proposé au comité syndical de reconduire ce type d'action collective en participant en 2020 au Carrefour de l'Immobilier d'Entreprise à Lyon (CIEL).

Ce Carrefour est organisé par la CCI Lyon Métropole. Une première édition « test » a été organisée en juin 2019 au Palais de la Bourse à Lyon. Avec 1300 visiteurs sur 2 jours et plus de 80 exposants, cet événement a posé les bases d'un rendez-vous pérenne destiné à apporter aux entreprises de l'agglomération lyonnaise toutes les réponses à leurs problématiques immobilières.

La deuxième édition se déroulera au Palais de la Bourse les 10 et 11 juin 2020 prochains. L'idée est que le Pays Charolais-Brionnais, les 5 EPCI et la CCI puissent être présents sur cet événement via un stand de 12m² pour positionner le territoire comme une opportunité d'installation aux portes de l'agglomération Lyonnaise. Comme pour le salon des entrepreneurs, des supports de communication et des actions seront déployés lors de cet événement. Les réunions de travail avec les communautés de communes et la CCI débuteront en janvier 2020.

Le budget prévisionnel est de 13 000 €.

Il est proposé au Comité Syndical :

- de valider le principe d'une participation au Carrefour de l'immobilier d'entreprise (CIEL) à Lyon en 2020
- de solliciter une subvention à hauteur de 50 % de la dépense auprès du Conseil Régional de Bourgogne Franche-Comté

Le Comité, après en avoir délibéré à l'unanimité des présents et représentés,

- valide la participation au Carrefour de l'immobilier d'entreprise (CIEL) à Lyon en 2020
- sollicite une subvention à hauteur de 50 % de la dépense auprès du Conseil Régional de Bourgogne Franche-Comté



Fait à Paray le Monial, le 16 décembre 2019

Le Président,

J. M. Nesme

Jean-Marc NESME

SEANCE DU 13 décembre 2019

Date de la convocation : 20 novembre 2019

Nombre de membres en exercice : 143

Nombre de présents : 86

Nombre de pouvoirs : 9

Nombre de votants : 95

Secrétaire de séance : Jean PIRET

Envoyé en préfecture le 17/12/2019

Reçu en préfecture le 17/12/2019

Affiché le département de

Saône et Loire

ID : 071-200050276-20191213-2019_064-DE

Arondissement de
Charolles

SLOW

Pôle d'Equilibre Territorial et Rural du Pays Charolais Brionnais
Extrait du registre des délibérations du Comité syndical

L'an deux mille dix-neuf, le treize décembre à neuf heures trente, le Comité syndical du Pôle d'Equilibre Territorial et Rural du Pays Charolais Brionnais, régulièrement convoqué, s'est réuni à Charolles, sous la présidence de Jean-Marc NESME

N°2019-64

Modification des statuts

| COMMUNAUTE DE COMMUNES ENTRE ARROUX LOIRE ET SOMME | | | | |
|--|-----------|---|-------------|-----------|
| Titulaire | | | Suppléant | |
| Simone | BONACCHI | | Philippe | VIROT |
| Fernand | BOUILLER | | Gilles | PROST |
| Isabelle | CHARLEUF | | Bernard | DUFRAIGNE |
| Chantal | DAGOUMEAU | X | Alain | BOUET |
| Cédric | DAGUIN | | Jean-Pierre | REVERET |
| Jean | DELIZE | X | Jacqueline | TAILLON |
| Roger | DESROCHES | | Michel | GENEVOIS |
| Armelle | DEVILLARD | X | Daniel | DELORME |
| Jean-Paul | DRAPIER | X | Henri | GUILLEMOT |
| Jean-Luc | FORET | X | Daniel | HANUSZEK |
| Nicole | GARRUCHET | | Vincent | PRUDENCE |
| GRANGER | GILBERT | X | Patrice | BERNARD |
| Edith | GUEUGNEAU | X | Didier | CENARD |
| Bernard | LABROSSE | X | Nathalie | CHAPUIS |
| Michel | LACROIX | | Sylvain | BIDOLET |
| Paulette | LALOI | X | Patrice | LHUILIER |
| André | LAUPRETRE | | Colette | BAUDOT |
| Guy | LAVOCAT | | Alain | ROBILLARD |
| Claude | LEDEY | | Daniel | LALLEMAND |
| Christine | LIGIER | X | Corinne | BIDOLLET |
| Dominique | LOTTE | X | Christophe | TRIVINO |
| Bernard | MORLET | | Michel | ROUSSELET |
| Patrick | MOUSSERIN | | Gérard | ANDREANI |
| Gilles | NIVOT | | Sylvie | SIMONIN |
| Jean-Luc | NIVOT | X | Sandrine | SEGAUD |
| Serge | NIVOT | X | Elisabeth | KULIK |
| Guillaume | PAQUIER | | Nathalie | PAGNIER |
| Edith | PERRAUDIN | | Serge | BRIET |
| Jean-Pierre | RAULO | X | Christine | PERRIN |
| Guy | RAYMOND | X | Sylvie | GOURY |
| Daniel | ROCHETTE | X | Bernard | POIZEAU |
| Georges | ROUSSELET | X | Robert | MAUPAS |
| Anne-Marie | ROY | X | Bruno | POUCHELET |

| COMMUNAUTE DE COMMUNES LA CLAYETTE CHAUFFAILLES EN BRIONNAIS | | | | |
|--|-----------|---|-------------|-------------|
| Titulaire | | | Suppléant | |
| Bernard | AUGAGNEUR | X | Michel | DUPOND |
| Bernard | BAJARD | X | PASCAL | AUCLAIR |
| Marie-Christine | BIGNON | X | MICHEL | MARCHAND |
| Claude | BODET | | DANIEL | DESCHAINTRE |
| Pierre | BODET | | SYLVIE | DELANGLE |
| Jean-Luc | CHANUT | | BERNARD | GUITTAT |
| Yves | CHETAIL | X | MICHEL | GAUTHERON |
| Michel | CINQUIN | X | VALERIE | LAPALUS |
| Bertrand | COLLAUDIN | | CHRISTINE | MILLET |
| Christian | DAUBARD | | DANIEL | COUTURIER |
| Christine | DELILLE | | REMY | FRUCTUS |
| Henri | DUCARRE | X | Michel | MALFONDET |
| Arnaud | DURIX | | MICHEL | CANNET |
| Christian | DURY | | GERARD | BALLIGAND |
| Serge | GALLON | | NICOLAS | GEOFFRAY |
| Christian | GONDY | | ANDRE | PERRET |
| Bernard | GRISARD | X | Jean-Louis | MARCHAND |
| Franck | JEAMES | | GERARD | BUISSON |
| Pascal | LABROSSE | | GEORGES | CHETAIL |
| Daniel | LAROCHE | X | SYLVIANE | LIARD |
| Gilles | LUCARELLA | | FRANCK | PIREZ |
| Jean-Paul | MALATIER | | PIERRE | PHILIBERT |
| Pascale | MALHERBE | X | Jean-Claude | CHATAIGNIER |
| Pierre | MATHIEU | | Jean-Yves | CHAVANON |
| Isabelle | MOREL | X | Marguerite | SAMBARDIER |
| Philippe | PAPERIN | | Jean-Yves | FACHINETTI |
| Guy | PEGON | | MARTINE | BESSON |
| Bernard | PLASSON | X | Jérôme | DEBARREIX |
| Guy | POISEUIL | X | NATHALIE | MARTIN |
| Robert | THOMAS | X | FLORENCE | GAYOT |
| Dominique | VAIZAND | | MICHEL | SALOMON |
| Jean-Claude | VASSAN | | Jean-Pierre | DECOMBE |
| René | VINCENT | | Jean-René | BLANCHARD |

| COMMUNAUTE DE COMMUNES DE SEMUR EN BRIONNAIS | | | | |
|--|-----------|---|--------------|------------|
| Titulaire | | | Suppléant | |
| Pierre | AUVOLAT | X | Guy | BEAUCHAMP |
| François | BACIAK | | Henri | LAINE |
| Brigitte | BARATHON | | Henry | GERMAIN |
| Sandra | BRAILLON | | Jean-Charles | MARTIN |
| Jean-Claude | BURLLOT | X | Maryse | PEPELIN |
| David | CORDEIRO | X | Bernard | CHERVIER |
| Pierre | DURIAU | X | Evelyne | BRAILLON |
| Claire | GAGET | X | Louis | LAROCHE |
| Isabelle | LAGOUTTE | X | Noah | LAGOUTTE |
| Jean-Paul | LAMOTTE | X | Jean-Paul | RICHARD |
| André | MAMESSIER | X | Philippe | CORNELOUP |
| Georges | MATHIEU | X | Daniel | VINCENT |
| Anne | NEYRAND | | François | de BELIZAL |
| Jean- | PEGUET | X | Isabelle | MONTAGNE |
| Charles | VERNAY | X | Christophe | ROBIN |

| COMMUNAUTE DE COMMUNES DU CANTON DE MARCIGNY | | | | |
|--|------------|---|-------------|-----------|
| Titulaire | | | Suppléant | |
| Bernadette | BAILLY | X | Patricia | CHEVALIER |
| Cathy | BAILLY | X | Jean-Claude | DUBOUIS- |
| Alain | CHEMY | X | Georges | PROST |
| Lucien | DEMEULE | | Gérard | PERRIER |
| Marcel | DESVIGNES | | Martine | ACEDO |
| Jean-Claude | DUCARRE | X | Jean-Claude | SEILLER |
| Christian | GENTY | | Patrick | PERRUCAUD |
| Henri | JAQUIT | | Marc | MOUILLAUD |
| Michel | MATHIAS | | Michel | JULIEN |
| Eric | NEVERS | X | Bruno | SABOT |
| Thierry | NIGAY | | Christophe | PEGON |
| Michel | PERETTE | | Alain | MARINIER |
| Jean-Marc | POMMIER | | Sébastien | BEAUCHAMP |
| Louis | PONCET | | Carole | CHENUET |
| Claude | SENECAILLE | X | Monique | CLEMENT |

Envoyé en préfecture le 17/12/2019

Reçu en préfecture le 17/12/2019

Affiché le

SLOW

ID : 071-200050276-20191213-2019_064-DE

COMMUNAUTE DE COMMUNES LE GRAND CHAROLAIS

| Titulaire | | | Suppléant | |
|--------------|----------|---|--------------|-----------|
| André | ACCARY | X | Michel | TRAVELY |
| Louis | ACCARY | X | Patrick | BERLAN |
| Danielle | BAUDIN | X | Jean-Pierre | GAUTHIER |
| Daniel | BERAUD | | André | JARRIER |
| Pierre | BERTHIER | X | Eric | BRUN |
| Jean-Yves | BICHET | | Jean-Michel | ROSSAT X |
| Georges | BORDAT | X | Jean | JACOB |
| Patrick | BOUILLON | X | Patrice | DELORME |
| Eric | BRAZ | | Philippe | GAY |
| Hubert | BURTIN | X | Marie-Claude | FOREST |
| Jacky | COMTE | | Pascale | DUPONT X |
| André | COTTIN | X | Laurence | GUINET |
| Jean-Bernard | DESCHAMP | X | Pierre | URCISSIN |
| Martine | DESPLANS | X | Didier | BOUILLOT |
| Pierre | DUCERF | X | Françoise | BERTHIER |
| Gérard | DUCHET | | Gérard | AUPOIL |
| Paul | DUMONTET | X | Paul | JUSSEAU |
| Philippe | DUMOUX | X | Florence | de CHANAY |
| Roger | DURAND | X | Daniel | PACAUD |
| François | FORET | X | Régis | GAUTHERON |
| Fabien | GENET | X | Magali | DUCROISET |
| Gérald | GORDAT | | Edith | TERRIER X |
| Gilles | GUERIN | | Marc | BAJARD X |

| Titulaire | | | Suppléant | |
|--------------|---------------------|---|---------------|---------------|
| Joël | GUYOT CAILA | X | Michèle | BONNOT |
| François | JOLY | X | Martine | GINET |
| Gérard | LALLEMENT | | Fabienne | PICHARD |
| Joël | LAMBOEUF | | Alain | MIMEUR |
| Christian | LAROCHE | | Cyrille | DUCERF |
| Michel | LASSOT | X | Daniel | PALLOT |
| Bernard | LAUGERE | X | David | BEME |
| Régis | LAURENT | | Jean | DUCRET |
| Pascal | LOPES de LIMA | | Gérard | BOUTIN |
| Nicolas | LORTON | | Robert | KLEINGAERTNER |
| Daniel | MELIN | | Didier | NAVETAT |
| Annie-France | MONDELIN | | René | LEPOT X |
| Jean-Marc | NESME | X | Jean-Baptiste | LEFORT |
| Dominique | NUGUE | | Christian | QUELIN |
| Patrick | PAGES | X | Maurice | ROUGELET |
| Noël | PALLOT | X | Philippe | BALLIGAND |
| Michel | PELLIER | X | Agnès | FREULET |
| Jean | PIRET | X | Pierre | DELACOURT |
| Elisabeth | PONSOT | X | Laurent | DESROCHES |
| Pascal | RAMEAU | | Bernard | JAILLOT X |
| Emmanuel | REY | X | Sylvianne | BONNOT |
| André | RIBOULIN | | Armand | FORGEAT |
| Didier | ROUX | | Paul | SAGE |
| Daniel | THERVILLE | | Corinne | MARTIN |

Liste des Pouvoirs

| | | | | | | | | | |
|-----------|----------|-----------------|-------------------|---------|----------|-----------|-----------------|-----------|-----------------|
| ROUX | Didier | donne pouvoir à | BOUILLON | Patrick | BONACCHI | Simone | donne pouvoir à | GARRUCHET | Nicole |
| PONCET | Louis | donne pouvoir à | SENECAILLE | Claude | BACIAK | François | donne pouvoir à | PEGUET | Jean-François |
| THERVILLE | Daniel | donne pouvoir à | GUYOT de CAILA | Joël | DURIX | Arnaud | donne pouvoir à | BIGNON | Marie-Christine |
| PAPERIN | Philippe | Donne pouvoir à | GRISARD | Bernard | NUGUE | Dominique | donne pouvoir à | DURAND | Roger |
| PERRAUDIN | Edith | donne pouvoir à | GUEUGNEAU | Edith | | | | | |

Rapporteur : Jean-Marc NESME

A l'origine de la création du Pays Charolais-Brionnais et de la mise en place du comité syndical, les élus avaient souhaité que toutes les communes soient représentées. Ainsi, le comité syndical compte à ce jour 143 délégués.

Au regard de la difficulté à atteindre le quorum lors des réunions du comité syndical du PETR du Pays Charolais-Brionnais et en vue des élections municipales de 2020, le bureau s'est prononcé lors de la réunion du 2 juillet dernier en faveur d'une réduction du nombre de délégués. Il a souhaité que plusieurs simulations lui soient proposées.

Ces simulations ont été présentées et débattues lors de la réunion du bureau du 18 octobre dernier. Après discussion, il a été décidé de proposer un comité syndical à 31 délégués : 12 pour la CC Le Grand Charolais, 7 pour la CC Entre Arroux Loire et Somme, 6 pour la CC La Clayette Chauffailles en Brionnais et 3 délégués pour les CC de Marcigny et de Semur-en-Brionnais. Le nombre de délégués est proportionnel au nombre d'habitants.

Dans cette hypothèse, le nombre de vice-présidents serait de 7 maximums. Le bureau réunirait les vice-présidents et les présidents des intercommunalités.

Il a été rappelé que ce sont les représentants des CC qui siègent, et non les communes en tant que telles et que le PETR a l'obligation de tenir au minimum une fois par an une conférence des maires, et que cette instance peut se réunir autant de fois que nécessaire.

Il est proposé de procéder à une modification des statuts du Pôle d'Equilibre Territorial et Rural du PETR du Pays Charolais Brionnais, de la façon suivante :

TITRE III : ORGANISATION ET FONCTIONNEMENT INTERNE

Article 9 : Le Comité syndical

Le PETR est administré par un Comité syndical, qui en constitue l'organe délibérant.

Article 9-1 : Composition

En vertu du CGCT, la répartition des sièges du Comité syndical entre EPCI à fiscalité propre membres tient compte du poids démographique de chacun des membres et chacun d'eux dispose au moins d'un siège. La population prise en compte est la population INSEE au 1^{er} janvier de l'année.

Aucun des EPCI membre ne peut disposer de plus de la moitié des sièges.

Il est ainsi réparti les sièges au sein du Comité syndical du PETR :

- Communautés de communes dont la population est inférieure à 10 000 habitants : 3 délégués titulaires et 3 délégués suppléants
- Communautés de communes dont la population est comprise entre 10 001 habitants et 20 000 : 6 délégués titulaires et 6 délégués suppléants
- Communautés de communes dont la population est comprise entre 20 001 et 30 000 habitants : 7 délégués titulaires et 7 délégués suppléants
- Communautés de communes dont la population est supérieure à 30 001 habitants : 12 délégués titulaires et 12 délégués suppléants

En l'absence du délégué titulaire, le délégué suppléant, dûment convoqué dans les formes et délais prévus par la loi, a voix délibérative. Il pourra toutefois accompagner, sans voix délibérative, le délégué titulaire, lorsque celui-ci est présent.

Les délégués sont élus dans les conditions fixées par le CGCT.

En sus des délégués titulaires du Comité syndical, ce dernier peut inviter, en qualité de membres consultatifs, non désignés par les collectivités adhérentes, et sans voix délibérative, des personnes morales ou physiques considérées comme partenaires ou expertes pour le PETR. Parmi ces membres peuvent être associés, sans voix délibérative, les Conseillers départementaux, les Conseillers régionaux, ainsi que le(s) représentant(s) du Conseil de développement territorial du PETR.

Hormis les cas de démission, décès ou remplacement, la durée du mandat de délégué titulaire et suppléant au sein du Comité syndical est celle des conseillers communautaires et des conseillers municipaux.

**Le comité syndical, après avoir délibéré, avec 92 voix pour et 3 contre,
Adopte les modifications statutaires telles que présentées.**



Fait à Paray le Monial, le 16 décembre 2019

Le Président,

Jean-Marc NESME

SEANCE DU 13 décembre 2019

Date de la convocation : 20 novembre 2019
Nombre de membres en exercice : 143
Nombre de présents : 86
Nombre de pouvoirs : 9
Nombre de votants : 95
Secrétaire de séance : Jean PIRET

Envoyé en préfecture le 17/12/2019

Reçu en préfecture le 17/12/2019

Affiché le département de

ID : 071-200050276-20191213-2019_065-DE

Arrondissement de
Charolles

Pôle d'Equilibre Territorial et Rural du Pays Charolais Brionnais
Extrait du registre des délibérations du Comité syndical

L'an deux mille dix-neuf, le treize décembre à neuf heures trente, le Comité syndical du Pôle d'Equilibre Territorial et Rural du Pays Charolais Brionnais, régulièrement convoqué, s'est réuni à Charolles, sous la présidence de Jean-Marc NESME

N°2019-65

Validation du périmètre provisoire du Bien et de la zone tampon proposé à l'inscription au patrimoine mondial de l'UNESCO en vue du dossier à rendre en février 2020 et de l'audition d'avril 2020

| COMMUNAUTE DE COMMUNES ENTRE ARROUX LOIRE ET SOMME | | | | |
|--|-----------|---|-------------|-----------|
| Titulaire | | | Suppléant | |
| Simone | BONACCHI | | Philippe | VIROT |
| Fernand | BOUILLER | | Gilles | PROST |
| Isabelle | CHARLEUF | | Bernard | DUFRAIGNE |
| Chantal | DAGOUNEAU | X | Alain | BOUET |
| Cédric | DAGUIN | | Jean-Pierre | REVERET |
| Jean | DELIZE | X | Jacqueline | TAILLON |
| Roger | DESROCHES | | Michel | GENEVOIS |
| Armelle | DEVILLARD | X | Daniel | DELORME |
| Jean-Paul | DRAPIER | X | Henri | GUILLEMOT |
| Jean-Luc | FORET | X | Daniel | HANUSZEK |
| Nicole | GARRUCHET | | Vincent | PRUDENCE |
| GRANGER | GILBERT | X | Patrice | BERNARD |
| Edith | GUEUGNEAU | X | Didier | CENARD |
| Bernard | LABROSSE | X | Nathalie | CHAPUIS |
| Michel | LACROIX | | Sylvain | BIDOLET |
| Paulette | LALOI | X | Patrice | LHULLIER |
| André | LAUPRETRE | | Colette | BAUDOT |
| Guy | LAVOCAT | | Alain | ROBILLARD |
| Claude | LEDEY | | Daniel | LALLEMAND |
| Christine | LIGIER | X | Corinne | BIDOLLET |
| Dominique | LOTTE | X | Christophe | TRIVINO |
| Bernard | MORLET | | Michel | ROUSSELET |
| Patrick | MOUSSERIN | | Gérard | ANDREANI |
| Gilles | NIVOT | | Sylvie | SIMONIN |
| Jean-Luc | NIVOT | X | Sandrine | SEGAUD |
| Serge | NIVOT | X | Elisabeth | KULIK |
| Guillaume | PAQUIER | | Nathalie | PAGNIER |
| Edith | PERRAUDIN | | Serge | BRIET |
| Jean-Pierre | RAULO | X | Christine | PERRIN |
| Guy | RAYMOND | X | Sylvie | GOURY |
| Daniel | ROCHETTE | X | Bernard | POIZEAU |
| Georges | ROUSSELET | X | Robert | MAUPAS |
| Anne-Marie | ROY | X | Bruno | POUCHELET |

| COMMUNAUTE DE COMMUNES DE SEMUR EN BRIONNAIS | | | | |
|--|-----------|---|--------------|------------|
| Titulaire | | | Suppléant | |
| Pierre | AUVOLAT | X | Guy | BEAUCHAMP |
| François | BACIAK | | Henri | LAINÉ |
| Brigitte | BARATHON | | Henry | GERMAIN |
| Sandra | BRAILLON | | Jean-Charles | MARTIN |
| Jean-Claude | BURLLOT | X | Maryse | PEPELIN |
| David | CORDEIRO | X | Bernard | CHERVIER |
| Pierre | DURIAU | X | Evelyne | BRAILLON |
| Claire | GAGET | X | Louis | LAROCHE |
| Isabelle | LAGOUTTE | X | Noah | LAGOUTTE |
| Jean-Paul | LAMOTTE | X | Jean-Paul | RICHARD |
| André | MAMESSIER | X | Philippe | CORNELOUP |
| Georges | MATHIEU | X | Daniel | VINCENT |
| Anne | NEYRAND | | François | de BELIZAL |
| Jean- | PEGUET | X | Isabelle | MONTAGNE |
| Charles | VERNAY | X | Christophe | ROBIN |

| COMMUNAUTE DE COMMUNES LA CLAYETTE CHAUFFAILLES EN BRIONNAIS | | | | |
|--|-----------|---|-------------|-------------|
| Titulaire | | | Suppléant | |
| Bernard | AUGAGNEUR | X | Michel | DUPOND |
| Bernard | BAJARD | X | PASCAL | AUCLAIR |
| Marie-Christine | BIGNON | X | MICHEL | MARCHAND |
| Claude | BODET | | DANIEL | DESCHAINTE |
| Pierre | BODET | | SYLVIE | DELANGLE |
| Jean-Luc | CHANUT | | BERNARD | GUITTAT |
| Yves | CHETAIL | X | MICHEL | GAUTHERON |
| Michel | CINQUIN | X | VALERIE | LAPALUS |
| Bertrand | COLLAUDIN | | CHRISTINE | MILLET |
| Christian | DAUBARD | | DANIEL | COUTURIER |
| Christine | DELILLE | | REMY | FRUCTUS |
| Henri | DUCHARRE | X | Michel | MALFONDET |
| Arnaud | DURIX | | MICHEL | CANNET |
| Christian | DURY | | GERARD | BALLIGAND |
| Serge | GALLON | | NICOLAS | GEOFFRAY |
| Christian | GONDY | | ANDRE | PERRET |
| Bernard | GRISARD | X | Jean-Louis | MARCHAND |
| Franck | JEAMES | | GERARD | BUISSON |
| Pascal | LABROSSE | | GEORGES | CHETAIL |
| Daniel | LAROCHE | X | SYLVIANE | LIARD |
| Gilles | LUCARELLA | | FRANCK | PIREZ |
| Jean-Paul | MALATIER | | PIERRE | PHILIBERT |
| Pascale | MALHERBE | X | Jean-Claude | CHATAIGNIER |
| Pierre | MATHIEU | | Jean-Yves | CHAVANON |
| Isabelle | MOREL | X | Marguerite | SAMBARDIER |
| Philippe | PAPERIN | | Jean-Yves | FACHINETTI |
| Guy | PEGON | | MARTINE | BESSON |
| Bernard | PLASSON | X | Jérôme | DEBARREIX |
| Guy | POISEUIL | X | NATHALIE | MARTIN |
| Robert | THOMAS | X | FLORENCE | GAYOT |
| Dominique | VAIZAND | | MICHEL | SALOMON |
| Jean-Claude | VASSAN | | Jean-Pierre | DECOMBE |
| René | VINCENT | | Jean-René | BLANCHARD |

| COMMUNAUTE DE COMMUNES DU CANTON DE MARCIGNY | | | | |
|--|-----------|---|-------------|-----------|
| Titulaire | | | Suppléant | |
| Bernadette | BAILLY | X | Patricia | CHEVALIER |
| Cathy | BAILLY | X | Jean-Claude | DUBOUIS- |
| Alain | CHEMY | X | Georges | PROST |
| Lucien | DEMEULE | | Gérard | PERRIER |
| Marcel | DESVIGNES | | Martine | ACEDO |
| Jean-Claude | DUCHARRE | X | Jean-Claude | SEILLER |
| Christian | GENTY | | Patrick | PERRUCAUD |
| Henri | JAQUIT | | Marc | MOULLAUD |
| Michel | MATHIAS | | Michel | JULIEN |
| Eric | NEVERS | X | Bruno | SABOT |
| Thierry | NIGAY | | Christophe | PEGON |
| Michel | PERETTE | | Alain | MARINIER |
| Jean-Marc | POMMIER | | Sébastien | BEAUCHAMP |
| Louis | PONCET | | Carole | CHENUET |
| Claude | SENECALLE | X | Monique | CLEMENT |

Envoyé en préfecture le 17/12/2019

Reçu en préfecture le 17/12/2019

Affiché le

SLOW

ID : 071-200050276-20191213-2019_065-DE

| COMMUNAUTE DE COMMUNES LE GRAND CHAROLAIS | | | | | | | | | |
|---|----------|-----------|--------------|-----------|--------------|---------------------|---|---------------|---------------|
| Titulaire | | Suppléant | | Titulaire | | Suppléant | | | |
| André | ACCARY | X | Michel | TRAVELY | Joël | GUYOT CAILA | X | Michelle | BONNOT |
| Louis | ACCARY | X | Patrick | BERLAN | François | JOLY | X | Martine | GINET |
| Danielle | BAUDIN | X | Jean-Pierre | GAUTHIER | Gérard | LALLEMENT | | Fabienne | PICHARD |
| Daniel | BERAUD | | André | JARRIER | Joël | LAMBOEUF | | Alain | MIMEUR |
| Pierre | BERTHIER | X | Eric | BRUN | Christian | LAROCHE | | Cyrille | DUCERF |
| Jean-Yves | BICHET | | Jean-Michel | ROSSAT | Michel | LASSOT | X | Daniel | PALLOT |
| Georges | BORDAT | X | Jean | JACOB | Bernard | LAUGERE | X | David | BEME |
| Patrick | BOUILLON | X | Patrice | DELORME | Régis | LAURENT | | Jean | DUCRET |
| Eric | BRAZ | | Philippe | GAY | Pascal | LOPES de LIMA | | Gérard | BOUTIN |
| Hubert | BURTIN | X | Marie-Claude | FOREST | Nicolas | LORTON | | Robert | KLEINGAERTNER |
| Jacky | COMTE | | Pascale | DUPONT | Daniel | MELIN | | Didier | NAVETAT |
| André | COTTIN | X | Laurence | GUINET | Annie-France | MONDELIN | | René | LEPOT |
| Jean-Bernard | DESCHAMP | X | Pierre | URCISSIN | Jean-Marc | NESME | X | Jean-Baptiste | LEFORT |
| Martine | DESPLANS | X | Didier | BOUILLON | Dominique | NUGUE | | Christian | QUELIN |
| Pierre | DUCERF | X | Françoise | BERTHIER | Patrick | PAGES | X | Maurice | ROUGELET |
| Gérard | DUCHET | | Gérard | AUPOIL | Noël | PALLOT | X | Philippe | BALLIGAND |
| Paul | DUMONTET | X | Paul | JUSSEAU | Michel | PELLIER | X | Agnès | FREULET |
| Philippe | DUMOUX | X | Florence | de CHANAY | Jean | PIRET | X | Pierre | DELACOURT |
| Roger | DURAND | X | Daniel | PACAUD | Elisabeth | PONSOT | X | Laurent | DESROCHES |
| François | FORET | X | Régis | GAUTHERON | Pascal | RAMEAU | | Bernard | JAILLOT |
| Fabien | GENET | X | Magali | DUCROISET | Emmanuel | REY | X | Sylvianne | BONNOT |
| Gérald | GORDAT | | Edith | TERRIER | André | RIBOULIN | | Armand | FORGEAT |
| Gilles | GUERIN | | Marc | BAJARD | Didier | ROUX | | Paul | SAGE |
| | | | | | Daniel | THERVILLE | | Corinne | MARTIN |

Liste des Pouvoirs

| | | | | | | | | | |
|-----------|----------|-----------------|-------------------|---------|----------|-----------|-----------------|-----------|-----------------|
| ROUX | Didier | donne pouvoir à | BOUILLON | Patrick | BONACCHI | Simone | donne pouvoir à | GARRUCHET | Nicole |
| PONCET | Louis | donne pouvoir à | SENECAILLE | Claude | BACIAK | François | donne pouvoir à | PEGUET | Jean-François |
| THERVILLE | Daniel | donne pouvoir à | GUYOT de CAILA | Joël | DURIX | Arnaud | donne pouvoir à | BIGNON | Marie-Christine |
| PAPERIN | Philippe | Donne pouvoir à | GRISARD | Bernard | NUGUE | Dominique | donne pouvoir à | DURAND | Roger |
| PERRAUDIN | Edith | donne pouvoir à | GUEUGNEAU | Edith | | | | | |

Rapporteur : Jean PIRET

Le paysage culturel de l'élevage bovin charolais est candidat à l'inscription sur la liste du patrimoine mondial (UNESCO).

En mars 2018, il a été inscrit sur la liste indicative des Biens que la France souhaite présenter à l'UNESCO dans les années à venir.

En avril 2019, le Comité national des Biens français du patrimoine mondial (CNBFPM) a validé la valeur universelle exceptionnelle (VUE) du paysage culturel de l'élevage bovin charolais. La VUE est la clé de voûte d'un dossier de demande d'inscription au patrimoine mondial.

En avril 2020, le Pays Charolais-Brionnais sera auditionné par le CNBFPM sur la délimitation du territoire après envoi, la première semaine de mars au plus tard, d'un dossier répondant aux questions posées par les membres du comité lors de l'audition d'avril 2019, démontrant l'intégrité et l'authenticité du Bien proposé et justifiant le périmètre retenu.

Il convient de valider, dès maintenant, le périmètre proposé de sorte à pouvoir, à partir de ces limites, terminer l'ensemble des cartes qui seront fournies dans le dossier actuellement en cours de préparation et pouvoir y joindre la délibération du comité syndical.

Ce périmètre résulte des travaux scientifiques engagés depuis 2013. Il est celui qui soutient la VUE. Il doit donc être en cohérence avec celle-ci. Il doit en outre présenter la plus forte densité patrimoniale et justifier d'une intégrité et d'une authenticité (critères demandés par l'UNESCO).

Il est important de rappeler qu'il s'agit là d'un premier périmètre de principe et que l'instruction du dossier par le CNBFPM, les experts français, et les experts internationaux qui seront missionnés par ICOMOS, la rédaction du plan de gestion et la finalisation du dossier entraîneront inévitablement des modifications dans ce tracé sans qu'il ne soit pour autant modifié de manière significative. Les ajustements se feront à la marge.

Il a été proposé au comité syndical de valider le périmètre proposé ci-après afin qu'il puisse être présenté dans le dossier en cours de préparation qui sera envoyé au ministère de la Culture fin février/début mars 2020 en vue de l'audition programmée au début d'avril 2020.

La présente délibération sera annexée au dossier.

Pays Charolais-Brionnais

Délimitation du Bien et de la zone tampon

Périmètre provisoire à soumettre au Comité national des Biens en avril 2020.
(Carte éditée le 20/11/2019)

Envoyé en préfecture le 17/12/2019

Reçu en préfecture le 17/12/2019

Affiché le

ID : 071-200050276-20191213-2019_065-DE

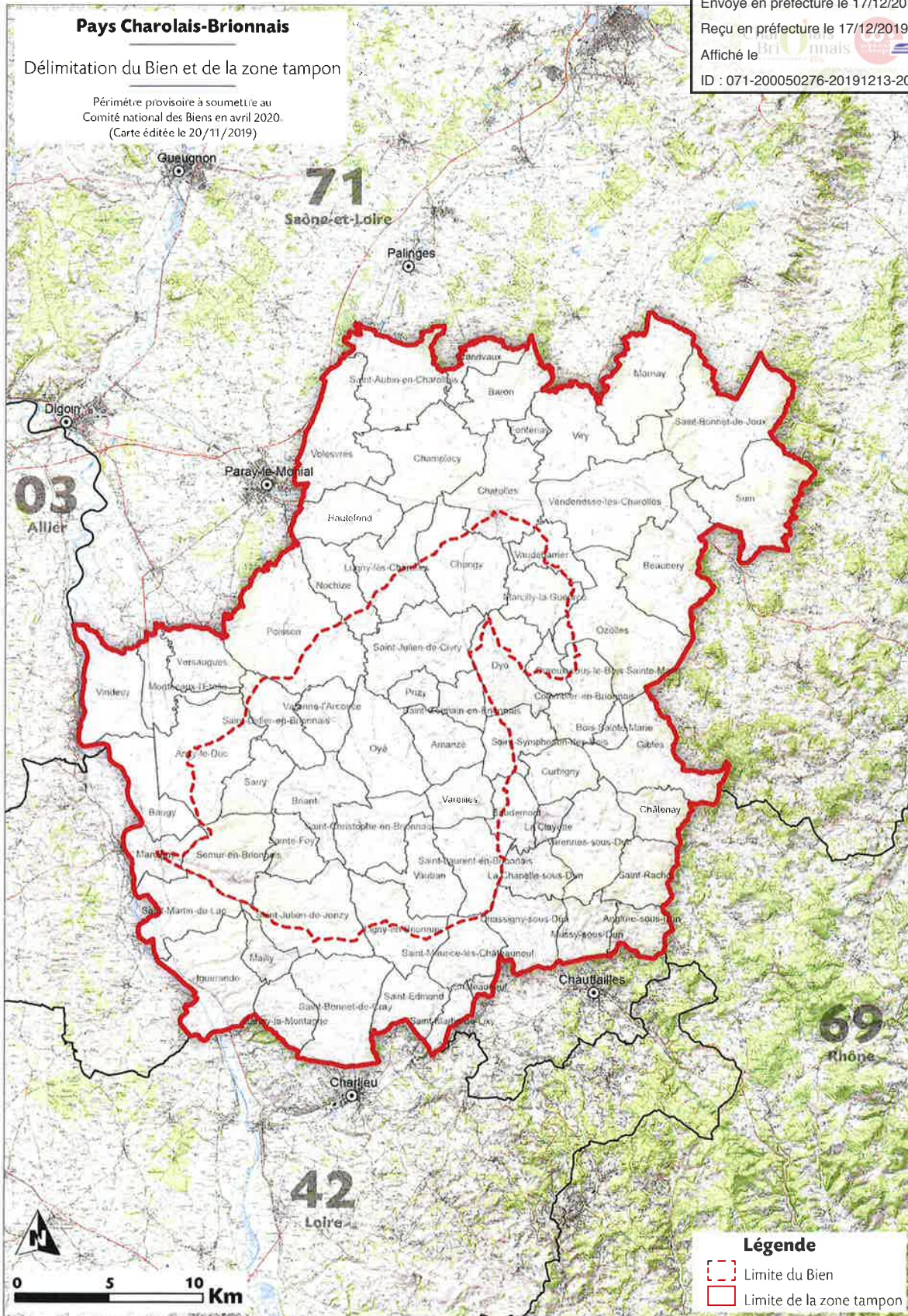

Réalisation : Agence d'Urbanisme Sud Bourgogne, 2019

Sources : IGN, Geoïla, numérisation AUSB d'après le travail de D. Fayard, J. Sgard, G. Collin.
Droits : PETR Charolais-Brionnais.

Le Comité, après en avoir délibéré à l'unanimité des présents et représentés, Valide le périmètre provisoire du Bien et de la zone tampon proposé à l'inscription au patrimoine mondial de l'UNESCO.



Fait à Paray le Monial, le 16 décembre 2019

Le Président,

Jean-Marc NESME

SEANCE DU 13 décembre 2019

Date de la convocation : 20 novembre 2019
Nombre de membres en exercice : 143
Nombre de présents : 86
Nombre de pouvoirs : 9
Nombre de votants : 95
Secrétaire de séance : Jean PIRET

Envoyé en préfecture le 17/12/2019

Reçu en préfecture le 17/12/2019

Affiché le département de

Saône et Loire

ID : 071-200050276-20191213-2019_066-DE

Arrondissement de
Charolles

SLOW

Pôle d'Equilibre Territorial et Rural du Pays Charolais Brionnais
Extrait du registre des délibérations du Comité syndical

L'an deux mille dix-neuf, le treize décembre à neuf heures trente, le Comité syndical du Pôle d'Equilibre Territorial et Rural du Pays Charolais Brionnais, régulièrement convoqué, s'est réuni à Charolles, sous la présidence de Jean-Marc NESME

N°2019-66

Convention Contrat Local d'Education Artistique

COMMUNAUTE DE COMMUNES ENTRE ARROUX LOIRE ET SOMME

| Titulaire | | | Suppléant | | |
|-------------|-----------|---|-------------|-----------|---|
| Simone | BONACCHI | | Philippe | VIROT | |
| Fernand | BOUILLER | | Gilles | PROST | |
| Isabelle | CHARLEUF | | Bernard | DUFRAIGNE | |
| Chantal | DAGOUNEAU | X | Alain | BOUET | |
| Cédric | DAGUIN | | Jean-Pierre | REVERET | X |
| Jean | DELIZE | X | Jacqueline | TAILLON | |
| Roger | DESROCHES | | Michel | GENEVOIS | X |
| Armelle | DEVILLARD | X | Daniel | DELORME | |
| Jean-Paul | DRAPIER | X | Henri | GUILLEMOT | |
| Jean-Luc | FORET | X | Daniel | HANUSZEK | |
| Nicole | GARRUCHET | | Vincent | PRUDENCE | |
| GRANGER | GILBERT | X | Patrice | BERNARD | |
| Edith | GUEUGNEAU | X | Didier | CENARD | |
| Bernard | LABROSSE | X | Nathalie | CHAPUIS | |
| Michel | LACROIX | | Sylvain | BIDOLET | |
| Paulette | LALOI | X | Patrice | LHUILIER | |
| André | LAUPRETRE | | Colette | BAUDOT | |
| Guy | LAVOCAT | | Alain | ROBILLARD | |
| Claude | LEDEY | | Daniel | LALLEMAND | X |
| Christine | LIGIER | X | Corinne | BIDOLLET | |
| Dominique | LOTTE | X | Christophe | TRIVINO | |
| Bernard | MORLET | | Michel | ROUSSELET | |
| Patrick | MOUSSERIN | | Gérard | ANDREANI | |
| Gilles | NIVOT | | Sylvie | SIMONIN | |
| Jean-Luc | NIVOT | X | Sandrine | SEGAUD | |
| Serge | NIVOT | X | Elisabeth | KULIK | |
| Guillaume | PAQUIER | | Nathalie | PAGNIER | |
| Edith | PERRAUDIN | | Serge | BRIET | |
| Jean-Pierre | RAULO | X | Christine | PERRIN | |
| Guy | RAYMOND | X | Sylvie | GOURY | |
| Daniel | ROCHETTE | X | Bernard | POIZEAU | |
| Georges | ROUSSELET | X | Robert | MAUPAS | |
| Anne-Marie | ROY | X | Bruno | POUCHELET | |

COMMUNAUTE DE COMMUNES LA CLAYETTE CHAUFFAILLES EN BRIONNAIS

| Titulaire | | | Suppléant | | |
|-----------------|-----------|---|-------------|-------------|---|
| Bernard | AUGAGNEUR | X | Michel | DUPOND | |
| Bernard | BAJARD | X | PASCAL | AUCLAIR | |
| Marie-Christine | BIGNON | X | MICHEL | MARCHAND | |
| Claude | BODET | | DANIEL | DESCHAINTE | |
| Pierre | BODET | | SYLVIE | DELANGLE | |
| Jean-Luc | CHANUT | | BERNARD | GUITTAT | |
| Yves | CHETAIL | X | MICHEL | GAUTHERON | |
| Michel | CINQUIN | X | VALERIE | LAPALUS | |
| Bertrand | COLLAUDIN | | CHRISTINE | MILLET | |
| Christian | DAUBARD | | DANIEL | COUTURIER | |
| Christine | DELILLE | | REMY | FRUCTUS | |
| Henri | DUCARRE | X | Michel | MALFONDET | |
| Arnaud | DURIX | | MICHEL | CANNET | |
| Christian | DURY | | GERARD | BALLIGAND | |
| Serge | GALLON | | NICOLAS | GEOFFRAY | |
| Christian | GONDY | | ANDRE | PERRET | |
| Bernard | GRISARD | X | Jean-Louis | MARCHAND | |
| Franck | JAMES | | GERARD | BUISSON | |
| Pascal | LABROSSE | | GEORGES | CHETAIL | |
| Daniel | LAROCHE | X | SYLVIANE | LIARD | |
| Gilles | LUCARELLA | | FRANCK | PIREZ | |
| Jean-Paul | MALATIER | | PIERRE | PHILIBERT | X |
| Pascale | MALHERBE | X | Jean-Claude | CHATAIGNIER | |
| Pierre | MATHIEU | | Jean-Yves | CHAVANON | |
| Isabelle | MOREL | X | Marguerite | SAMBARDIER | |
| Philippe | PAPERIN | | Jean-Yves | FACHINETTI | |
| Guy | PEGON | | MARTINE | BESSON | |
| Bernard | PLASSON | X | Jérôme | DEBARREIX | |
| Guy | POISEUIL | X | NATHALIE | MARTIN | |
| Robert | THOMAS | X | FLORENCE | GAYOT | |
| Dominique | VAIZAND | | MICHEL | SALOMON | X |
| Jean-Claude | VASSAN | | Jean-Pierre | DECOMBE | |
| René | VINCENT | | Jean-René | BLANCHARD | |

COMMUNAUTE DE COMMUNES DE SEMUR EN BRIONNAIS

| Titulaire | | | Suppléant | | |
|-------------|-----------|---|--------------|------------|---|
| Pierre | AUVOLAT | X | Guy | BEAUCHAMP | |
| François | BACIAK | | Henri | LAINE | |
| Brigitte | BARATHON | | Henry | GERMAIN | |
| Sandra | BRAILLON | | Jean-Charles | MARTIN | |
| Jean-Claude | BURLLOT | X | Maryse | PEPELIN | |
| David | CORDEIRO | X | Bernard | CHERVIER | |
| Pierre | DURIAU | X | Evelyne | BRAILLON | |
| Claire | GAGET | X | Louis | LAROCHE | |
| Isabelle | LAGOUTTE | X | Noah | LAGOUTTE | |
| Jean-Paul | LAMOTTE | X | Jean-Paul | RICHARD | X |
| André | MAMESSIER | X | Philippe | CORNELOUP | |
| Georges | MATHIEU | X | Daniel | VINCENT | |
| Anne | NEYRAND | | François | de BELIZAL | X |
| Jean- | PEGUET | X | Isabelle | MONTAGNE | |
| Charles | VERNAVY | X | Christophe | ROBIN | |

COMMUNAUTE DE COMMUNES DU CANTON DE MARCIGNY

| Titulaire | | | Suppléant | | |
|-------------|-----------|---|-------------|-----------|---|
| Bernadette | BAILLY | X | Patricia | CHEVALIER | |
| Cathy | BAILLY | X | Jean-Claude | DUBOUIS- | X |
| Alain | CHEMY | X | Georges | PROST | |
| Lucien | DEMEULE | | Gérard | PERRIER | |
| Marcel | DESIGNES | | Martine | ACEDO | |
| Jean-Claude | DUCARRE | X | Jean-Claude | SEILLER | |
| Christian | GENTY | | Patrick | PERRUCAUD | |
| Henri | JAQUIT | | Marc | MOUILLAUD | |
| Michel | MATHIAS | | Michel | JULIEN | |
| Eric | NEVERS | X | Bruno | SABOT | |
| Thierry | NIGAY | | Christophe | PEGON | |
| Michel | PERETTE | | Alain | MARINIER | |
| Jean-Marc | POMMIER | | Sébastien | BEAUCHAMP | |
| Louis | PONCET | | Carole | CHENUET | |
| Claude | SENECILLE | X | Monique | CLEMENT | |

COMMUNAUTE DE COMMUNES LE GRAND CHAROLAIS

Envoyé en préfecture le 17/12/2019

Reçu en préfecture le 17/12/2019

Affiché le

SLOW

ID : 071-200050276-20191213-2019_066-DE

| Titulaire | | | Suppléant | |
|--------------|----------|---|--------------|-----------|
| André | ACCARY | X | Michel | TRAVELY |
| Louis | ACCARY | X | Patrick | BERLAN |
| Danielle | BAUDIN | X | Jean-Pierre | GAUTHIER |
| Daniel | BERAUD | | André | JARRIER |
| Pierre | BERTHIER | X | Eric | BRUN |
| Jean-Yves | BICHET | | Jean-Michel | ROSSAT |
| Georges | BORDAT | X | Jean | JACOB |
| Patrick | BOUILLON | X | Patrice | DELORME |
| Eric | BRAZ | | Philippe | GAY |
| Hubert | BURTIN | X | Marie-Claude | FOREST |
| Jacky | COMTE | | Pascale | DUPONT |
| André | COTTIN | X | Laurence | GUINET |
| Jean-Bernard | DESCHAMP | X | Pierre | URCISSIN |
| Martine | DESPLANS | X | Didier | BOUILLOT |
| Pierre | DUCERF | X | Françoise | BERTHIER |
| Gérard | DUCHET | | Gérard | AUPOIL |
| Paul | DUMONTET | X | Paul | JUSSEAU |
| Philippe | DUMOUX | X | Florence | de CHANAY |
| Roger | DURAND | X | Daniel | PACAUD |
| François | FORET | X | Régis | GAUTHERON |
| Fabien | GENET | X | Magali | DUCROISET |
| Gérald | GORDAT | | Edith | TERRIER |
| Gilles | GUERIN | | Marc | BAJARD |

| Titulaire | | | Suppléant | |
|--------------|----------------|---|---------------|---------------|
| Joël | GUYOT de CAILA | | | |
| François | JOLY | X | Martine | GINET |
| Gérard | LALLEMENT | | Fabienne | PICHARD |
| Joël | LAMBOEUF | | Alain | MIMEUR |
| Christian | LAROCHE | | Cyrille | DUCERF |
| Michel | LASSOT | X | Daniel | PALLOT |
| Bernard | LAUGERE | X | David | BEME |
| Régis | LAURENT | | Jean | DUCRET |
| Pascal | LOPES de LIMA | | Gérard | BOUTIN |
| Nicolas | LORTON | | Robert | KLEINGAERTNER |
| Daniel | MELIN | | Didier | NAVETAT |
| Annie-France | MONDELIN | | René | LEPOT |
| Jean-Marc | NESME | X | Jean-Baptiste | LEFORT |
| Dominique | NUGUE | | Christian | QUELIN |
| Patrick | PAGES | X | Maurice | ROUGELET |
| Noël | PALLOT | X | Philippe | BALLIGAND |
| Michel | PELLIER | X | Agnès | FREULET |
| Jean | PIRET | X | Pierre | DELACOURT |
| Elisabeth | PONSOT | X | Laurent | DESROCHES |
| Pascal | RAMEAU | | Bernard | JAILLOT |
| Emmanuel | REY | X | Sylvianne | BONNOT |
| André | RIBOULIN | | Armand | FORGEAT |
| Didier | ROUX | | Paul | SAGE |
| Daniel | THERVILLE | | Corinne | MARTIN |

Liste des Pouvoirs

| | | | | | | | | | |
|-----------|----------|-----------------|----------------|---------|----------|-----------|-----------------|-----------|-----------------|
| ROUX | Didier | donne pouvoir à | BOUILLON | Patrick | BONACCHI | Simone | donne pouvoir à | GARRUCHET | Nicole |
| PONCET | Louis | donne pouvoir à | SENECAILLE | Claude | BACIAK | François | donne pouvoir à | PEGUET | Jean-François |
| THERVILLE | Daniel | donne pouvoir à | GUYOT de CAILA | Joël | DURIX | Arnaud | donne pouvoir à | BIGNON | Marie-Christine |
| PAPERIN | Philippe | Donne pouvoir à | GRISARD | Bernard | NUGUE | Dominique | donne pouvoir à | DURAND | Roger |
| PERRAUDIN | Edith | donne pouvoir à | GUEUGNEAU | Edith | | | | | |

Rapporteur : Jean PIRET

Le Contrat Local d'Education Artistique et Culturelle signé en 2017 arrive à terme en août 2020. Les élus du Bureau réunis le 2 juillet dernier ont souhaité signer de manière anticipée la prochaine convention 2020-2023 afin de rester sur un calendrier de construction collant aux années scolaires.

Le comité de pilotage CLEA a validé ce principe le 19 septembre dernier et a émis deux commandes pour le prochain CLEA 2020-2023 :

- assouplir le principe de mise en œuvre (les traversées proposées jusqu'à présent ont été vues comme pertinentes mais rigides),
- créer une seule action par an, collective et transversale, permettant au Pays d'Art et d'Histoire, à l'Arc Scène Nationale et au volet santé de travailler tous ensemble.

Le nouveau projet de convention définit les grands principes et objectifs du CLEA pour la période 2020-2023 :

- Chaque année, la programmation sera construite autour d'une résidence longue et itinérante d'une compagnie proposée par L'arc et validée en comité de pilotage.
- Des actions de médiation autour de cette présence artistique seront proposées aux scolaires, habitants, monde associatif et praticiens amateurs... Elles pourront prendre la forme de répétition ouverte, de rencontre avec les artistes, de lecture, de conférence, d'atelier de pratique artistique, de dispositifs de médiation particuliers...
- Ces actions seront, pour partie, co-construites et conduites avec le Pays d'Art et d'Histoire et son équipe de médiation (guides-conférenciers) : soit à travers une thématique qui sera le fil conducteur du projet CLEA défini avec la compagnie, soit à travers différents lieux patrimoniaux découverts par la compagnie au fil de sa résidence. Ces actions permettront de diversifier, de multiplier et de croiser différents modes d'interpellations des publics.
- Des actions de médiation culturelle seront également proposées à destination d'établissements de santé
- Un volet diffusion pourra également être proposé

Chaque année, la programmation proposée se déroulera sur une des trois entités territoriales présentées ci-dessous :

- 2020-2021 : Les CC de La Clayette-Chauffailles en Brionnais, de Marcigny, et du canton de Semur-en-Brionnais,
- 2021-2022 : La CC Le Grand Charolais,
- 2022-2023 : La CC Entre Arroux Loire et Somme.

Les trois années de sa mise en œuvre permettront donc de travailler sur l'ensemble du Charolais-Brionnais.

Envoyé en préfecture le 17/12/2019

Reçu en préfecture le 17/12/2019

Affiché le

ID : 071-200050276-20191213-2019_066-DE

Le projet de convention du CLEA 2020-2023 a fait l'objet d'une présentation au CLEA du 29 novembre dernier, composé des représentants de l'Education Nationale, de la DRAC SLOW, et des communautés de communes du périmètre du Pays Charolais Brionnais. Tous ont été unanimes sur la pertinence du prochain dispositif et sur le projet de convention.

Il est proposé au comité syndical d'approuver la convention et d'autoriser le Président à la signer.

La signature d'un CLEA permettra au PETR d'obtenir des financements de la DRAC pour une durée de 3 ans, à hauteur de 50% (plafond de 30K€ par an).

Le Comité, après en avoir délibéré à l'unanimité des présents et représentés,

- valide la convention du Contrat Local d'Education Artistique telle que présentée
- autorise le Président du PETR du Pays Charolais Brionnais à signer la convention et tous les documents y afférent

Fait à Paray le Monial, le 16 décembre 2019

Le Président,



Jean-Marc NESME